



11 novembre 2013 (RM 649/2013)

MM 22/2013 concernente il preventivo ACAP per l'anno 2014

Indice

1	MM 22/2013 concernente il preventivo ACAP per l'anno 2014 ...	2
1.1	Conclusioni	2
1.1.1	Aspetti procedurali e formali	2
1.1.2	Attribuzione MM (art. 10 RALOC)	2
1.1.3	Proposta di decisione	3
1.2	Abbreviazioni	3
2	Rapporto della Commissione ACAP all'indirizzo del Municipio di .. Lavertezzo concernente il preventivo ACAP per l'anno 2014	4
2.1	Presentazione dei conti.....	4
2.2	Considerazioni generali.....	5
2.2.1	Risorse idriche.....	5
2.2.2	Controllo della qualità dell'acqua.....	5
2.3	Gestione corrente	5
2.3.1	Commento sulle singole poste di gestione corrente	7
2.3.1.1	Spese.....	7
2.3.1.2	Ricavi	7
2.4	Conto degli investimenti	7
2.5	Preavviso Commissione ACAP	7

Allegati:

- conto di gestione corrente;
- conto degli investimenti;
- tabelle: riassunto del preventivo, ammortamenti.

1 MM 22/2013 concernente il preventivo ACAP per l'anno 2014

Signori Consiglieri comunali

La presente per sottoporvi il preventivo dell'ACAP concernente l'anno 2014.

Il Municipio di Lavertezzo visto il rapporto della Commissione ACAP, ne fa proprie le conclusioni.

1.1 Conclusioni

1.1.1 Aspetti procedurali e formali

Quoziente di voto: per l'approvazione del preventivo è sufficiente la maggioranza semplice, ritenuto che i voti affermativi devono raggiungere almeno un terzo (7) dei membri del Consiglio comunale (art. 61 cpv 1 LOC).

Collisione di interesse: nessun consigliere si trova in una situazione di collisione di interesse (art. 32, 64 e 83 LOC).

Referendum facoltativo: la decisione del Consiglio comunale non sottostà al referendum facoltativo (art. 75 LOC).

1.1.2 Attribuzione MM (art. 10 RALOC)

Richiamati gli artt. 45 RALOC, 172 LOC e 45 ROC, si attribuisce alla

Commissione della gestione

l'esame del seguente MM.

Si invita a voler esaminare ed allestire, per iscritto, il rapporto commissionale, il quale dovrà essere depositato, presso la Cancelleria comunale, almeno sette giorni prima della seduta del Consiglio comunale (art. 71 LOC).

La domanda per l'ottenimento della documentazione o della presenza del Capo dicastero ci dovrà pervenire in forma scritta almeno 7 giorni prima della data dei lavori commissionali.

1.1.3 Proposta di decisione

Visto quanto esposto, richiamato l'art. 13 let. c) LOC, vi invitiamo a voler approvare:



1. il preventivo per l'anno 2014, il quale è così composto:

totale spese correnti	CHF	353'050.00
totale ricavi correnti	CHF	<u>357'950.00</u>
risultato d'esercizio	CHF	4'900.00

PER IL MUNICIPIO DI LAVERTEZZO

Il Sindaco:

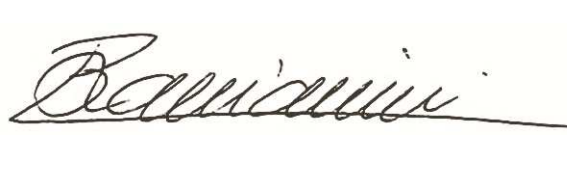
Il Segretario:

R. Bacciarini

D. Gianella

1.2 Abbreviazioni

ACAP	Azienda comunale acqua potabile.
art.	articolo/articoli.
CHF	franchi svizzeri.
Cfr./cfr.	confronta.
cpv	capoverso.
let.	lettera.
LOC	legge organica comunale.
mc	metro cubo.
MM	messaggio municipale.
R.	regolamento.
RgfLOC	regolamento sulla gestione finanziaria e contabilità dei comuni.
RM	risoluzione municipale.
RALOC	regolamento d'applicazione della legge organica comunale.
ROC	regolamento organico comunale.
SE	serbatoio.
SO	sorgente.
UFC	Unità Formanti Colonia.

2 Rapporto della Commissione ACAP all'indirizzo del Municipio di Lavertezzo concernente il preventivo ACAP per l'anno 2014

Signori Municipali

La presente per sottoporvi il preventivo dell'ACAP concernente l'anno 2014.

2.1 Presentazione dei conti

<u>Conto di gestione corrente</u>		
Uscite correnti	182'450.00	
Ammortamenti amministrativi	170'600.00	
Addebiti interni	0.00	
Totale spese correnti		353'050.00
Entrate correnti	357'950.00	
Accrediti interni	0.00	
Totale ricavi correnti		357'950.00
Risultato d'esercizio		4'900.00
<u>Conto degli investimenti in beni amministrativi</u>		
Uscite per investimenti		315'000.00
Entrate per investimenti		0.00
Onere netto per investimenti		315'000.00
<u>Conto di chiusura</u>		
Onere netto per investimenti		315'000.00
Ammortamenti amministrativi	170'600.00	
Risultato d'esercizio	4'900.00	
Autofinanziamento		175'500.00
Disavanzo totale		139'500.00

Figura 1 – riassunto del preventivo

2.2 Considerazioni generali

In questo capitolo vogliamo trattare gli argomenti che coinvolgeranno l'attività operativa nell'immediato futuro, evitando di toccare quelli finanziari che saranno sviluppati nei capitoli **2.3 Gestione corrente** e **2.4 Conto degli investimenti**.

2.2.1 Risorse idriche

Dalla situazione illustrata nella Figura 2 emerge che l'utilizzo delle risorse idriche, da parte dell'utenza, è stabile sui valori dell'anno 2008, ossia di 90-91'000 mc per l'economia domestica e di 32-34'000 mc per quello artigianale.

Le considerazioni espresse al punto 2.2.1 Risorse idriche del MM 11/2008 concernente il preventivo ACAP per l'anno 2009, sono da ritenere tuttora valide.



Figura 2 – evoluzione consumo acqua potabile anni 1999-2012 in mc / previsione di consumo per l'anno 2013 e 2014 (*anno 2009 periodo di fatturazione 15 mesi)¹

2.2.2 Controllo della qualità dell'acqua

I controlli sono svolti regolarmente, secondo le direttive del Laboratorio cantonale. I risultati, non sempre, denotano la conformità dell'acqua erogata dalle sorgenti di Valle. Mentre per il Piano, avendo installati gli impianti UV, le verifiche di potabilità sono in norma.

2.3 Gestione corrente

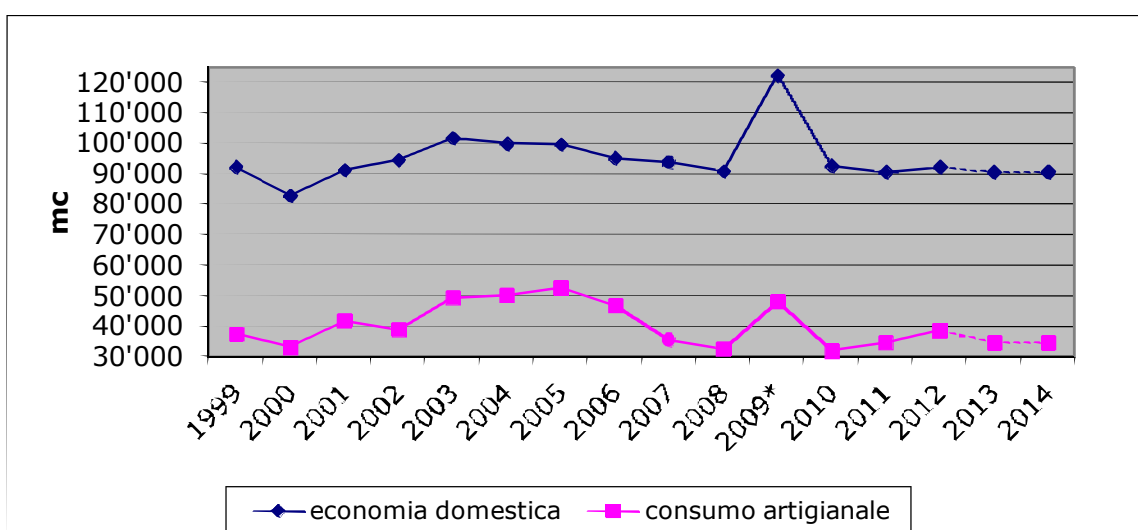
Nell'ambito prettamente finanziario, la grafica della Figura 3, i costi evidenziano una flessione, mentre i ricavi, superiori alle spese, hanno una tendenza inversa.

Da ciò ne consegue che l'esercizio per l'anno 2014 registra un piccolo utile. Com'è illustrato dalla grafica, a livello di budget, la situazione poc'anzi evidenziata non accadeva più dall'anno 2005.

¹ Fonte dati ACAP



Figura 3 - evoluzione risultato d'esercizio, costi e ricavi anni 2004-2014 in CHF²

Per quanto attiene il dettaglio del genere di spesa (cfr. Figura 4) che compone la totalità dei costi, la tendenza delle classi:

- 31 Spese per beni e servizi: si è stabilizzata;
- 32 Interessi passivi: si è ridotta notevolmente;
- 33 Ammortamenti: è in rialzo a seguito degli investimenti in esecuzione.

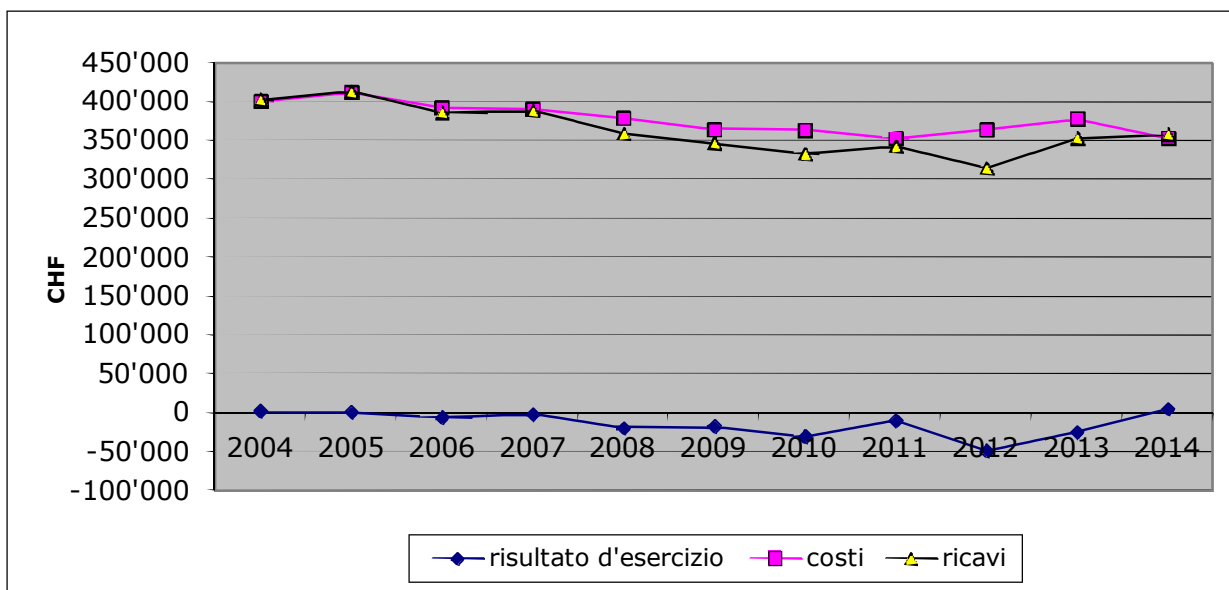

Figura 4 - evoluzione del genere di spesa preventivata durante gli anni 2004-2014³

² Fonte dati ACAP

³ Fonte dati ACAP

2.3.1 Commento sulle singole poste di gestione corrente

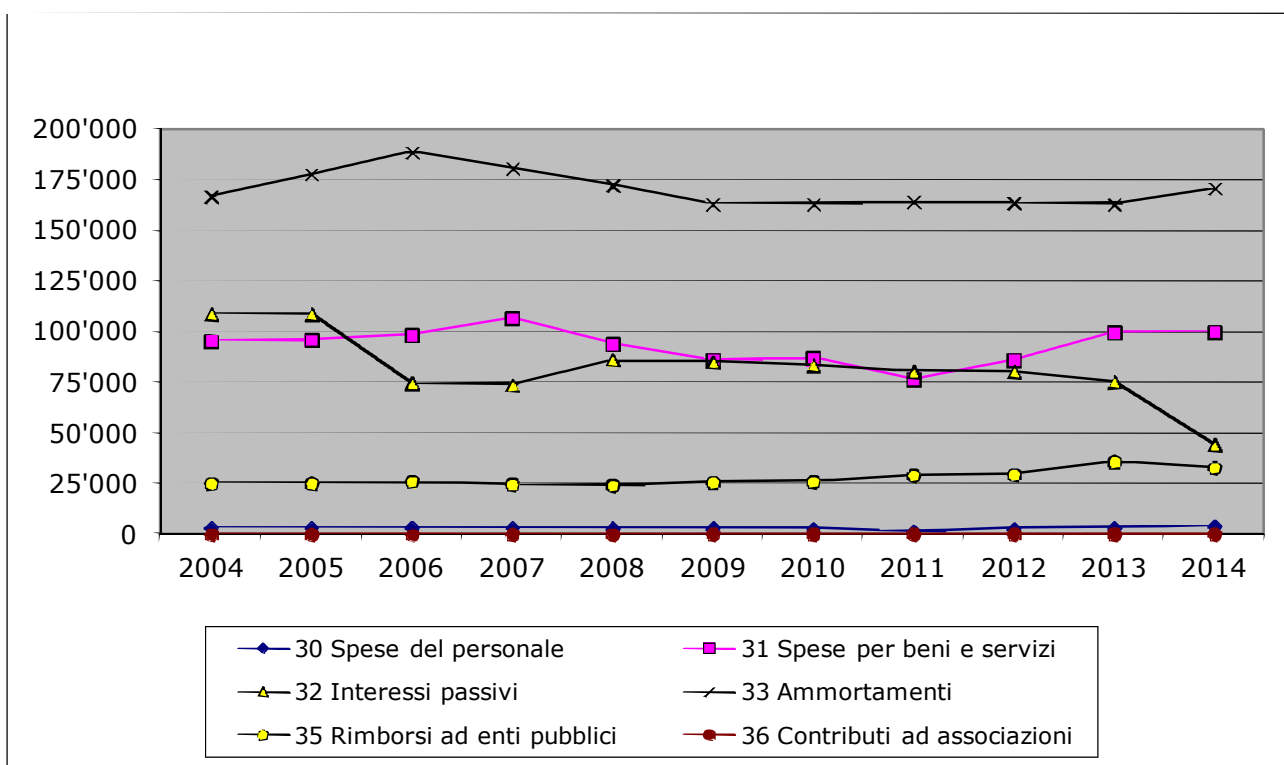
2.3.1.1 Spese

330.303.01 Onorari, indennità commissioni

L'aumento di spesa è dovuto alle maggiori sedute di commissione.

331.300.01 Materiale di cancelleria e stampati

Adattamento della previsione di costo sulla scorta dei dati consuntivati fino al III trim. 2013 o sulla necessità effettiva della spesa.

332.322.01 Interessi passivi

La riduzione del costo è da attribuire al rinnovo del prestito con un tasso di rifinanziamento dimezzato rispetto a quello anteriore.

333.331.01 Ammortamenti

Cfr. tabella specifica.

L'aumento è da attribuire agli investimenti che sono in esecuzione.

335.352.01 Part. manut. Acquedotto consorzio

L'esborso è calcolato sul preventivo consortile.

335.352.02 Tassa convenzione Cugnasco

Adeguamento del costo secondo le clausole contenute nella convenzione.

2.3.1.2 Ricavi

443.434.04 Tassa allacciamento

Adeguamento sulla base di valutazioni interne, riferite al rilascio delle autorizzazioni a costruire.

443.434.05 Tassa di consumo economia domestica

443.434.06 Tassa di consumo industriale

Valutazione dei ricavi sulla vendita di 90-91'000 mc nel settore dell'economia domestica e di 32-34'000 mc nell'ambito artigianale.

2.4 Conto degli investimenti

Richiamiamo l'art. 18 R. sulla gestione finanziaria e della contabilità dei comuni, il quale stabilisce l'obbligo d'iscrizione delle previsioni d'entrata e di uscita per le opere già votate o da votare che toccano il periodo amministrativo oggetto di discussione.

000.501.12 Migliorie bacini acc. Lavertezzo Piano

000.501.13 Migliorie bacini acc. Lavertezzo Valle

Cfr. MM 6/2011 concernente il credito di CHF 231'000.— da destinare alle migliorie infrastrutturali degli acquedotti comunali e MM 9/2013 concernente il credito di CHF 470'000.— da destinare alle migliorie infrastrutturali dei serbatoi di Sassofenduto e Bugaro 1.

2.5 Preavviso Commissione ACAP

Come disposto dall'art. 5 R. per la fornitura di acqua potabile formuliamo al Municipio di Lavertezzo, per la conseguente approvazione legislativa, quanto segue:

1. il preavviso favorevole all'avanzo d'esercizio 2014 che ammonta a CHF 4'900.—, considerate le condizioni attuali.

PER LA COMMISSIONE ACAP

Il Presidente: Il Segretario:



S. Franscella



D. Gianella

CONTO
DI
GESTIONE CORRENTE

GESTIONE CORRENTE

	Preventivo 2014		Preventivo 2013		Consuntivo 2012	
	Spese	Ricavi	Spese	Ricavi	Spese	Ricavi
3 SPESE CORRENTI netto costi	353'050.00	353'050.00	377'810.00	377'810.00	394'094.52	394'094.52
4 RICAVI CORRENTI netto ricavi	357'950.00	357'950.00	352'950.00	352'950.00	382'557.87	382'557.87
TOTALE SPESE E RICAVI PREVISIONE D'ESERCIZIO	353'050.00 4'900.00	357'950.00	377'810.00	352'950.00 24'860.00	394'094.52	382'557.87
RISULTATO D'ESERCIZIO TOTALI	357'950.00	357'950.00	377'810.00	377'810.00	394'094.52	11'536.65 394'094.52

		Preventivo 2014		Preventivo 2013		Consuntivo 2012	
		Spese	Ricavi	Spese	Ricavi	Spese	Ricavi
3	SPESE CORRENTI						
330	Spese per il personale						
	SPESE CORRENTI						
	330.300.01 Onorari, indennità commissioni	4'000.00		3'000.00		5'540.00	
	330.303.01 Contributi AVS/AD/AI/IPG	200.00		200.00			
	<i>Totale ricavi correnti</i>						
	<i>Totale spese correnti</i>	4'200.00	4'200.00	3'200.00	3'200.00	5'540.00	5'540.00
	Saldo						
331	Spese per beni e servizi						
	SPESE CORRENTI						
	331.310.01 Materiale di cancelleria e stampati	1'000.00		500.00		786.02	
	331.312.01 Acquisto acqua	2'500.00		2'500.00		561.75	
	331.312.02 Energia elettrica	4'500.00		4'500.00		3'905.28	
	331.314.01 Manutenzione acquedotti comunali	40'000.00		40'000.00		62'444.12	
	331.315.01 Manutenzione programma EDP	1'000.00		1'000.00		1'000.00	
	331.318.01 Spese postali, telef.	2'200.00		2'000.00		2'128.48	
	331.318.02 Tasse su CCP	600.00		600.00		487.75	
	331.318.03 Spese bancarie	200.00		200.00		109.70	
	331.318.04 Analisi e misurazioni sorgenti	3'000.00		3'500.00		1'823.50	
	331.318.06 Al Comune - part. amministrazione	10'000.00		10'000.00		10'000.00	
	331.318.07 Al Comune - part. operai e UTC	30'000.00		30'000.00		30'000.00	
	331.318.08 Spese esecutive	600.00		600.00		367.05	
	331.318.09 Premio assicurazione combinata	3'500.00		3'500.00		3'080.70	
	331.318.10 Consulenza e revisione dei conti	1'000.00		1'000.00		1'000.00	
	<i>Totale ricavi correnti</i>						
	<i>Totale spese correnti</i>	100'100.00	100'100.00	99'900.00	99'900.00	117'694.35	117'694.35
	Saldo						

		Preventivo 2014		Preventivo 2013		Consuntivo 2012	
		Spese	Ricavi	Spese	Ricavi	Spese	Ricavi
332	Interessi passivi						
	SPESE CORRENTI						
332.322.01	Interessi passivi	44'500.00		75'500.00		80'750.94	
	<i>Totale ricavi correnti</i>						
	<i>Totale spese correnti</i>	44'500.00	44'500.00	75'500.00	75'500.00	80'750.94	80'750.94
	Saldo						
333	Ammortamenti						
	SPESE CORRENTI						
333.330.01	Perdita su debitori	500.00		500.00			
333.331.01	Ammortamenti beni amministrativi	170'600.00		162'650.00		163'300.18	
	<i>Totale ricavi correnti</i>						
	<i>Totale spese correnti</i>	171'100.00	171'100.00	163'150.00	163'150.00	163'300.18	163'300.18
	Saldo						
335	Rimborsi ad enti pubblici						
	SPESE CORRENTI						
335.352.01	Part. manut. acquedotto consorzio	20'000.00		23'800.00		14'629.05	
335.352.02	Tassa convenzione Cugnasco	13'000.00		12'110.00		12'110.00	
	<i>Totale ricavi correnti</i>						
	<i>Totale spese correnti</i>	33'000.00	33'000.00	35'910.00	35'910.00	26'739.05	26'739.05
	Saldo						
336	Contributi ad associazioni						
	SPESE CORRENTI						
336.365.01	Contributi ad associazioni	150.00		150.00		70.00	

GESTIONE CORRENTE

	Preventivo 2014		Preventivo 2013		Consuntivo 2012	
	Spese	Ricavi	Spese	Ricavi	Spese	Ricavi
<i>Totale ricavi correnti</i>						
<i>Totale spese correnti</i>	150.00		150.00	150.00	70.00	70.00
Saldo		150.00				

		Preventivo 2014		Preventivo 2013		Consuntivo 2012	
		Spese	Ricavi	Spese	Ricavi	Spese	Ricavi
4	RICAVI CORRENTI						
	Redditi della sostanza						
	RICAVI CORRENTI						
442	Interessi attivi		50.00		50.00		663.80
442.420.01	Interessi diversi		5'000.00		5'000.00		1'697.90
	<i>Totale ricavi correnti</i>		5'050.00		5'050.00		2'361.70
	<i>Totale spese correnti</i>			5'050.00		2'361.70	
	Saldo	5'050.00					
443	Ricavi per prestazioni, vendite ecc.						
	RICAVI CORRENTI						
443.431.01	Spese diffida		400.00		400.00		439.02
443.434.01	Tassa base		115'000.00		115'000.00		117'137.65
443.434.02	Tassa noleggio contatori		16'000.00		16'000.00		16'595.40
443.434.03	Tassa consumo cantieri		500.00		500.00		3'972.25
443.434.04	Tassa allacciamenti		1'500.00		3'000.00		8'490.00
443.434.05	Tassa di consumo economia domestica		114'000.00		108'500.00		114'746.00
443.434.06	Tassa di consumo industriale		100'000.00		99'000.00		102'765.35
443.436.01	Recupero prestazioni varie						10'621.50
443.436.02	Recupero spese esecutive		500.00		500.00		429.00
	<i>Totale ricavi correnti</i>		347'900.00		342'900.00		375'196.17
	<i>Totale spese correnti</i>			342'900.00		375'196.17	
	Saldo	347'900.00					
446	Contributi per spese correnti						
	RICAVI CORRENTI						
446.462.01	Riversamenti per idranti		5'000.00		5'000.00		5'000.00

GESTIONE CORRENTE

	Preventivo 2014		Preventivo 2013		Consuntivo 2012	
	Spese	Ricavi	Spese	Ricavi	Spese	Ricavi
<i>Totale ricavi correnti</i>		5'000.00		5'000.00		5'000.00
<i>Totale spese correnti</i>	5'000.00		5'000.00		5'000.00	
Saldo						

GESTIONE CORRENTE		Preventivo 2014	Preventivo 2013	Consuntivo 2012
3	SPESE CORRENTI	353'050.00	377'810.00	394'094.52
30	SPESE PER IL PERSONALE	4'200.00	3'200.00	5'540.00
31	SPESE PER BENI E SERVIZI	100'100.00	99'900.00	117'694.35
32	INTERESSI PASSIVI	44'500.00	75'500.00	80'750.94
33	AMMORTAMENTI	171'100.00	163'150.00	163'300.18
35	RIMBORSI AD ENTI PUBBLICI	33'000.00	35'910.00	26'739.05
36	CONTRIBUTI PROPRI	150.00	150.00	70.00
4	RICAVI CORRENTI	357'950.00	352'950.00	382'557.87
42	REDDITI DELLA SOSTANZA	5'050.00	5'050.00	2'361.70
43	RICAVI PER PRESTAZIONI, VENDITE, TASSE, DIRITTI E MULTE	347'900.00	342'900.00	375'196.17
46	CONTRIBUTI PER SPESE CORRENTI	5'000.00	5'000.00	5'000.00

**CONTO
DEGLI
INVESTIMENTI**

	Preventivo 2014		Preventivo 2013		Consuntivo 2012	
	Spese	Ricavi	Spese	Ricavi	Spese	Ricavi
INVESTIMENTI						
0 AMMINISTRAZIONE GENERALE netto costi	315'000.00	170'600.00 144'400.00	245'275.00	162'650.00 82'625.00	29'777.32 133'522.86	163'300.18
TOTALE SPESE E RICAVI PREVISIONE D'ESERCIZIO RISULTATO D'ESERCIZIO TOTALI	315'000.00	170'600.00 144'400.00 315'000.00	245'275.00	162'650.00 82'625.00 245'275.00	29'777.32 133'522.86 163'300.18	163'300.18

INVESTIMENTI		Preventivo 2014		Preventivo 2013		Consuntivo 2012	
		Spese	Ricavi	Spese	Ricavi	Spese	Ricavi
0	AMMINISTRAZIONE GENERALE						
000	AMMINISTRAZIONE GENERALE						
	USCITE INVESTIMENTI BENI AMMINISTRATIVI						
000.501.10	Ampliamento rete idrica						
000.501.11	Condotte Ponte Pincascia	310'000.00		165'000.00			
000.501.12	Migliorie bacini acc. Lavertezzo Piano			66'000.00			
000.501.13	Migliorie bacini acc. Lavertezzo Valle						
000.501.14	Potenz. acquedotto LP e Bugaro 2						
000.501.20	Nuovo serbatoio Aquino						
000.501.21	Impianto disinfezione Bugaro 2						
000.506.01	Acquisto contatori	5'000.00		5'000.00		3'277.32	
000.506.02	Impianti UV bacini Sassofenduto e Bugaro 1						
000.562.01	Risanamento manufatti Cons. Val Pesta			9'275.00		26'500.00	
000.581.01	Interventi canalizzazioni Lavertezzo Valle						
	ENTRATE INVESTIMENTI BENI AMMINISTRATIVI						
000.610.10	Part. privati ampliamento rete idrica		170'600.00		162'650.00		163'300.18
000.681.01	Ammortamenti ordinari						
	<i>Totale ricavi correnti</i>		170'600.00		162'650.00		163'300.18
	<i>Totale spese correnti</i>	315'000.00		245'275.00		29'777.32	
	Saldo		144'400.00		82'625.00	133'522.86	

	Preventivo 2014	Preventivo 2013	Consuntivo 2012
INVESTIMENTI			
5 USCITE INVESTIMENTI BENI AMMINISTRATIVI	315'000.00	245'275.00	29'777.32
50 INVESTIMENTI IN BENI AMMINISTRATIVI	315'000.00	236'000.00	3'277.32
56 CONTRIBUTI PROPRI		9'275.00	26'500.00
58 ALTRE USCITE DA ATTIVARE			
6 ENTRATE INVESTIMENTI BENI AMMINISTRATIVI	170'600.00	162'650.00	163'300.18
61 CONTRIBUTI ED INDENNITA'			
68 RIPORTO DEGLI AMMORTAMENTI	170'600.00	162'650.00	163'300.18

TABELLE:

. RIASSUNTO DEL PREVENTIVO

. AMMORTAMENTI

	preventivo 2014	preventivo 2013	consuntivo 2012
<u>Conto di gestione corrente</u>			
Uscite correnti	182'450.00	215'160.00	230'794.34
Ammortamenti amministrativi	170'600.00	162'650.00	163'300.18
Addebiti interni			
Totale spese correnti	353'050.00	377'810.00	394'094.52
Entrate correnti	357'950.00	352'950.00	382'557.87
Accrediti interni			
Totale ricavi correnti	357'950.00	352'950.00	382'557.87
Risultato d'esercizio	4'900.00	-24'860.00	-11'536.65
<u>Conto degli investimenti in beni amministrativi</u>			
Uscite per investimenti	315'000.00	245'275.00	29'777.32
Entrate per investimenti			
Onere netto per investimenti	315'000.00	245'275.00	29'777.32
<u>Conto di chiusura</u>			
Onere netto per investimenti	315'000.00	245'275.00	29'777.32
Ammortamenti amministrativi	170'600.00	162'650.00	163'300.18
Risultato d'esercizio	4'900.00	-24'860.00	-11'536.65
Autofinanziamento	175'500.00	137'790.00	151'763.53
Risultato totale	139'500.00	-107'485.00	121'986.21



TABELLA INVESTIMENTI PER AMMORTAMENTI LINEARI - PREVENTIVO 2014

C.TO	S.I. 1.1 anno di costr. anni da ammort. % ammortam.	EU 2014	ammortamenti 2014 141.01	S.F. 31.12
2,5% - 40 anni per 141.01 - Manufatti				
5% - 20 anni per 141.01 - Disinfezione acqua				
5% - 20 anni per 141.01 - Armature idrauliche				
20% - 5 anni per 141.01 - Apparecch. telecomunicaz.				
000.501.12 Migliorie infrastrutt. acquedotti LP - manufatti	105000.00	187500.00	-2625.00	289875.00
000.501.12 Migliorie infrastrutt. acquedotti LP - armature idrauliche	55000.00	102500.00	-2750.00	154750.00
000.501.12 Migliorie infrastrutt. acquedotti LP - apparecchi. telecomunicaz.	0.00	20000.00	0.00	20000.00
000.506.02 Impianti UV bacini Sassotenduto e Bugaro	38347.10		-1967.36	37379.75
	199347.10	310000.00	-7342.36	502004.75
TOTALE AMMORTAMENTI 2014			-7342.36	502004.75
				0.00
				502004.75
				0.00

12.11.2013



C.TO	2011					2012					2013					S.F. 31.12
	23	24	25	26	27	28	29	30	31	32	33	34	35	36		
25 anni per 141,01 5 anni per 146,01	-4.3478	-4.1667	-4.0000	-4.0000	-4.0000	-101.0000	-101.0000	-101.0000	-101.0000	-101.0000	-101.0000	-101.0000	-101.0000	-20.0000		
S.I.																
000.501.10														11021453,85		
000.501.10														6105,81		
000.501.11														0,00		
000.501.12														19260,79		
000.501.13														127623,98		
000.501.14														2524,78		
000.501.15														0,00		
000.501.16														11092,40		
000.501.17														105640,74		
000.501.18														695,77		
000.501.19														9467,50		
000.501.20														32460,00		
000.501.21														2710,61		
000.501.22														14183,39		
000.501.23														59788,43		
000.501.24														4156,98		
000.501.25														13601,60		
000.501.26														2952,09		
000.501.27														19036,07		
000.501.28														10745,37		
000.501.29														19888,90		
000.501.30														6986,95		
000.501.31														15919,12		
000.501.32														14884,88		
000.501.33														160112,95		
000.501.34														150437,18		
000.501.35														6549,94		
000.501.36														1907,18		
000.501.37														16743,70		
000.501.38														-121,23		
000.501.39														24380,00		
000.501.40														0,00		
000.501.41														0,00		
000.501.42														813,12		
000.501.43														2019,50		
000.501.44														1966,40		
000.501.45														1432,07		
000.501.46														5000,00		
000.501.47														0,00		
000.501.48														1777620,01		
000.501.49														1777619,99		
000.501.50														0,02		
000.501.51														1777619,99		
000.501.52														0,02		
000.501.53														0,02		
TOTALE AMMORTAMENTI 2014														-163125,13		

TABELLA INVESTIMENTI PER AMMORTAMENTI LINEARI - preventivo 2014

C.TO	S.I. 1.1	E/U 2014	ammortamenti 2014 141.01											
			1999 e prec.	2000	2001	2002	2003	2004	2005	2006	2007	2008		
25 anni per 141.01 5 anni per 146.01			11	12	13	14	15	16	17	18	19	20	2008	2009
			-9.0909	-8.3333	-7.6923	-7.1500	-6.6167	-6.0909	-5.5824	-5.0556	-4.5238	-4.0000	-3.4772	-2.9545
S.I.			-102745.39											
000.501.10	Ampliamento rete idrica	6'464.97	-10'564.07	-63.25	-788.96	-2.496.92	-193.62							
000.501.11	Condotte Pte Pincascia A	20'330.83												
000.501.12	Condotte Pte Pincascia B	13'486.50												
000.501.13	Condotte Pte Pincascia C	2'645.01												
000.501.14	Migliore infrastrutture, acquedotti LV	0.00												
000.501.15	Potenz. Acquedotto LP e Bugaro 2 A	11'596.60												
000.501.16	Potenz. Acquedotto LP e Bugaro 2 B	11'620.81												
000.501.17	Potenz. Acquedotto LP e Bugaro 2 C	7'89.02												
	Potenz. Acquedotto LP e Bugaro 2 D	10'256.46												
	Potenz. Acquedotto LP e Bugaro 2 E	34'956.92												
	Potenz. Acquedotto LP e Bugaro 2 F	2'904.23												
	Potenz. Acquedotto LV A	14'858.79												
	Potenz. Acquedotto LV B	66'787.27												
000.501.15	Tronco Piazza-Casa Parrocchiale A	4'503.40												
000.501.16	Tronco Piazza-Casa Parrocchiale B	14'961.76												
000.501.17	Risanamento acquedotto cons.VP A	3'220.46												
	Risanamento acquedotto cons.VP B	20'939.68												
	Risanamento acquedotto cons.VP C	11'722.22												
	Risanamento acquedotto cons.VP D	21'546.31												
000.501.19	Tratt. E pittura arm.idrauliche	7'524.41												
000.501.20	Nuovo Serbatoio Aquino A	17'511.03												
	Nuovo Serbatoio Aquino B	16'029.87												
	Nuovo Serbatoio Aquino C	171'549.16												
	Nuovo Serbatoio Aquino D	160'466.33												
	Nuovo Serbatoio Aquino E	6'959.31												
000.501.21	Impianto disinfezione Bugano 2 A	2'019.37												
	Impianto disinfezione Bugano 2 B	17'728.62												
000.502.01	Risanam. manufatti Cons. Val Pesta	-127.97												
000.501.01	Interv.canalizzaz. Lavettezzo Valle	25'440.00												
000.506.01	Acquisto contatori 2009	0.00												
	Acquisto contatori 2010	841.09												
	Acquisto contatori 2011	1'626.24												
	Acquisto contatori 2012	3'029.25												
	Acquisto contatori 2013	2'621.86												
	Acquisto contatori 2014	1'790.09												
		0.00												
TOTALE AMMORTAMENTI 2014														
		5'000.00												
		1'936'745.12	-123'543.98	-1'308.48	-2'792.78	-4'179.37	-11'630.23	-100'29.15	-409.37	-14'56.28	-1'063.31	-674.93	0.00	

TOTALE AMMORTAMENTI 2014