



26 ottobre 2015 (RM 1521/2015)

MM 18/2015 concernente il preventivo comunale per l'anno 2016*Indice*

1	Presentazione dei conti	2
2	Considerazioni generali	3
2.1	Cantone	3
2.2	Comune	5
2.2.1	Risorse umane	6
3	Gestione corrente	6
3.1	Situazione generale	6
3.2	Commento per genere di conto	9
3.3	Confronto preventivo con il piano finanziario	12
3.4	Commento dei costi di gestione corrente	14
3.4.1	Amministrazione generale	14
3.4.2	Sicurezza pubblica	14
3.4.3	Educazione	15
3.4.4	Previdenza sociale	16
3.4.5	Traffico	16
3.4.6	Protezione ambiente e sistemazione territorio	17
3.4.7	Finanze e imposte	17
4	Conto degli investimenti	18
4.1	Amministrazione generale	18
4.2	Cultura e tempo libero	18
4.3	Traffico	18
4.4	Protezione ambiente e sistemazione territorio	18
4.5	Economia pubblica	19
5	Conclusioni	19
5.1	Aspetti procedurali e formali	19
5.2	Attribuzione MM (art. 10 RALOC)	19
5.3	Proposta di decisione	19
6	Abbreviazioni	20

Allegati: - conto di gestione corrente
 - conto degli investimenti
 - tabelle: riassunto del preventivo e ammortamenti

Signore e Signori Consiglieri comunali,

La presente per sottoporvi il preventivo del Comune concernente l'anno 2016.

1 Presentazione dei conti

<u>Conto di gestione corrente</u>		
Uscite correnti	4'804'700.00	
Ammortamenti amministrativi	828'200.00	
Addebiti interni	26'000.00	
Totale spese correnti		5'658'900.00
Entrate correnti	2'277'000.00	
Accrediti interni	26'000.00	
Totale ricavi correnti		<u>2'303'000.00</u>
Fabbisogno d'imposta / Risultato d'esercizio		3'355'900.00
Gettito imposta comunale	MP 100	<u>2'681'509.00</u>
Risultato d'esercizio		<u><u>-674'391.00</u></u>
<u>Conto degli investimenti in beni amministrativi</u>		
Uscite per investimenti		462'000.00
Entrate per investimenti		
Onere netto per investimenti		<u><u>462'000.00</u></u>
<u>Conto di chiusura</u>		
Onere netto per investimenti		462'000.00
Ammortamenti amministrativi	828'200.00	
Risultato d'esercizio	-674'391.00	
Autofinanziamento		<u>153'809.00</u>
Risultato totale		<u><u>-308'191.00</u></u>

Figura 1 - riassunto del preventivo

2 Considerazioni generali

2.1 Cantone¹

Nel messaggio concernente il preventivo 2016, il CdS propone all'indirizzo del Gran Consiglio un "malus" a favore degli Enti locali, computando contemporaneamente un "bonus", affinché l'aggravio agli stessi sia attenuato.

Quelli positivi sono:

		importi in milioni di franchi	
Genere della misura - sgravio, rispettivamente maggiori entrate per i Comuni, + aggravio, rispettivamente minori entrate per i Comuni		Imp. finanziario sul P2016 dei Comuni	
		Spese	Ricavi
1	Ristrutturazione e riorganizzazione del trasporto pubblico (Manno, Cevio-Bosco/Gurin, Cerentino-Cimalmotto, Peccia-Piano di Peccia)	-0.12	
2	Contributi cantonali individuali per mantenimento a domicilio: Riduzione coefficiente di partecipazione di partecipazione dal 69.55% al 55.92%	-1.44	
3	Prestazioni ordinarie per assistiti: Riforma della modalità di intervento finanziario dell'assistenza (adeguamento fabbisogno, supplementi, franchigia reddito)	-0.51	
4	Prestazioni ordinarie per assistiti: Soppressione parziale delle garanzie di deposito (esclusi i nuovi utenti)	-0.12	
5	Prestazioni ordinarie per assistiti: inasprimento delle sanzioni (dal 20% al 30%)	-0.025	
Totale		-2.20	0.00
Adeguamento dell'imposta personale			-6.00
			-8.20

Nel preventivo gli "effetti benefici dei bonus" sono difficilmente quantificabili, perché le variabili per la calcolazione sono influenzati da diversi fattori, da un lato, e dall'altro, l'importo di CHF 8.2 mio è quasi impercettibile perché sono ripartiti sulla totalità dei comuni ticinesi.

Mentre quelli negativi sono:

		importi in milioni di franchi	
Genere della misura - sgravio, rispettivamente maggiori entrate per i Comuni, + aggravio, rispettivamente minori entrate per i Comuni		Imp. finanziario sul P2016 dei Comuni	
		Spese	Ricavi
1	Contributi ai Comuni per docenti SI e SE	+12.00	
2	Aumento della quota di finanziamento per il trasporto pubblico dal 25% al 27.5%	+1.43	
Totale		+13.43	0.00
			+13.43

¹ Preventivo 2016 del Cantone TI - <http://www.ti.ch/DFE/finanze>

Nel preventivo comunale sono stati modificati i conti 220.461.01 Sussidio docenti SI e 221.461.01 Sussidio stipendi docenti SE. Il minor introito si attesterebbe a CHF 46'350.00 rispetto al medesimo dato dell'anno 2015. Per contro la posizione contabile 665.362.01 Partecipazione servizio trasporti urbani non ha subito modifiche.

Nei primi sei mesi del 2015 la congiuntura internazionale ha iniziato a manifestare una flessione del commercio mondiale, con rallentamenti dei volumi delle importazioni e delle esportazioni soprattutto nei paesi emergenti. Al contempo, si avverte un rialzo globale della produzione industriale, in particolare nell'Area euro e a fronte di un raffreddamento soprattutto in Giappone. Interessanti i segnali provenienti dall'Italia, benché ancora in difficoltà. Da inizio anno l'economia italiana registra timide variazioni positive del PIL reale (+0.2% su base annua nel primo periodo e +0.7% nel secondo periodo) dopo oltre tre anni di contrazioni; pure l'impiego, da metà 2014, segna modesti rialzi e la disoccupazione tende quantomeno a stabilizzarsi (a livelli comunque elevati, con il tasso di disoccupazione ILO al 12,5% nel secondo trimestre 2015).

In tale contesto, l'economia svizzera rallenta il ritmo di marcia. Nei primi due trimestri del 2015 il PIL reale registra aumenti dell'1,2% (su base annua e in entrambi i periodi) a fronte di una crescita media dell'1.9% nel 2014. Il raffreddamento economico è imputabile da un lato al repentino e forte apprezzamento del franco elvetico, con l'abbandono a gennaio della soglia minima di cambio franco-euro da parte della Banca Nazionale Svizzera – una decisione che ha avuto sul Ticino un impatto maggiormente negativo rispetto ad altri Cantoni –, e dall'altra parte all'indebolimento del commercio mondiale. Entrambi i fattori hanno avuto ripercussioni negative sul commercio estero elvetico smorzando così la fase espansiva, che però rimane tutt'ora robusta grazie alla domanda interna. Sul mercato del lavoro l'impiego seguita a crescere e i segnali sul versante dei disoccupati sono in chiaro scuro: mentre i dati relativi agli iscritti agli uffici regionali di collocamento (URC, fonte SECO) sono in lieve aumento, la disoccupazione misurata secondo i parametri internazionali dell'ILO (che comprende i disoccupati iscritti e no agli URC) mostra una lieve contrazione su base annua, evidenziando come verosimilmente siano in flessione le persone non registrate alle liste di collocamento. Alla luce di queste dinamiche, le proiezioni formulate nel mese di settembre dal gruppo di esperti della Seco confermano e confinano la fase di rallentamento economico elvetico per il 2015, con il tasso di crescita del PIL reale che dovrebbe passare dall'1.9% del 2014 allo 0.9%, per poi tornare ad accelerare fino al +1.5% previsto per il 2016; mentre la crescita dell'impiego potrebbe rallentare e, parallelamente, configurarsi un lieve rialzo della disoccupazione.

		2014				2015				2014	Previsioni ¹	
		1 trim.	2 trim.	3 trim.	4 trim.	1 trim.	2 trim.	3 trim.	4 trim.		2015	2016
Variazioni in % rispetto allo stesso periodo dell'anno precedente												
PIL reale (SECO, 17.09.2015)	Svizzera	2.2	1.5	1.8	2.1	1.2	1.2			1.9	0.9	1.5
(BAK, 8.07.2015)	Ticino									2.0	-0.1	1.1
Importazioni (AFD) ²	Svizzera	2.2	-0.1	2.4	-2.1	-4.3	-10.6			0.5	2.4	2.9
	Ticino	-12.6	-7.7	9.9	2.3	-0.7	-10.2			-2.3		
Esportazioni (AFD) ²	Svizzera	4.5	0.8	3.9	5.1	-1.3	-3.7			3.6	0.8	3.1
	Ticino	-11.2	-8.2	2.8	9.5	-1.0	2.1			-1.9		
Addetti ETP (STATIMP)	Svizzera	1.0	0.7	0.7	1.0	0.8	1.2			0.8	0.9	0.8
	Ticino	0.9	0.7	1.4	1.2	1.1	1.6			1.1		
Occupati (SPO)	Svizzera	1.0	1.8	1.7	2.2	2.8	1.5			1.7		
	Ticino	1.8	0.4	0.3	0.5	4.0	-0.1			0.7		
Tassi di disoccupazione												
Iscritti URC (Seco)	Svizzera	3.4	3.0	3.0	3.2	3.5	3.2			3.2	3.3	3.6
	Ticino	4.9	3.9	3.8	4.4	4.5	3.5			4.2		
Definizione ILO (Rifos)	Svizzera	4.8	4.4	4.8	4.1	4.4	4.2			4.5	4.5	4.6
	Ticino	7.9	6.6	6.7	5.6	6.0	6.2			6.7		

Fonti: indicate tra parentesi nella prima colonna; elaborazione Ustat, Giubiasco.

¹ Tutte le previsioni sono formulate dagli esperti della Seco (settembre 2015) ad eccezione del PIL Ticino, formulate dal BAK (luglio 2015), e del tasso di disoccupazione ILO, formulate dall'OECD (giugno 2015).

² Esclusi i metalli e le pietre preziose come pure gli oggetti d'arte e d'antichità.

Sulle orme delle tendenze tracciate su scala nazionale, pure l'andamento economico ticinese frena, dopo i lievi segnali di vivacità rilevati nella seconda parte del 2014. Anche alle nostre latitudini, l'indebolimento del commercio mondiale e l'apprezzamento del franco gravano soprattutto sull'evoluzione dei comparti economici più esposti ai mercati esteri e alle fluttuazioni valutarie, come l'industria d'esportazione, il turismo e il commercio al dettaglio. Parallelamente si avverte un indebolimento degli investimenti privati, che si manifesta attraverso un rallentamento del settore delle costruzioni. Per contro, sul fronte del mercato del lavoro si seguita a registrare una lenta e graduale riduzione della disoccupazione (sia secondo i criteri SECO che ILO) e un aumento dell'impiego (sebbene soprattutto grazie ai posti di lavoro a tempo parziale). Le ultime stime, formulate a inizio luglio dall'istituto BAK di Basilea, hanno rivisto al ribasso le stime di crescita (su base annua) del PIL reale ticinese al +2.0% per il 2014 (rispetto al +2.1% pronosticato a marzo), così come le proiezioni per il 2015 con un -0.1% (rispetto al +0.4% precedente) e per il 2016 con un +1.1% (rispetto al +1.4% precedente).

2.2 Comune

Quest'ultimo preventivo della legislatura 2012-2016 è all'insegna di uno standard di spesa consolidata che include pure quelle misure strutturali decise dal Consiglio comunale, quali la convenzione che regola la collaborazione intercomunale in materia di direzione scolastica per le scuole comunali e quella della collaborazione intercomunale in materia di polizia locale.

Nel contesto dei ricavi, sul prospettato valore positivo del PIL ticinese, ci si attende una stabilità d'introito concernente il gettito fiscale. Positivo, secondo la statistica cantonale, è l'aumento della popolazione residente che si attesta per l'anno 2015 a 1293 unità (+71), rispetto al medesimo periodo dell'anno precedente.

Inoltre constatata la proposta cantonale, si avrà una riduzione del sussidio docenti SI/SE.

Secondo il quadro finanziario emerso dalla Figura 1, il disavanzo totale è inferiore a quello del preventivo 2015, benché il gettito fiscale e l'onere netto per investimenti siano superiori all'anno precedente. Il risultato è attenuato, perché è stato contabilizzato il contributo supplementare a copertura del disavanzo.

Visto il risultato d'esercizio, non proporremo la misura contenuta nell'art. 31 bis cpv 1, entrato in vigore il 1 settembre 2015.

2.2.1 Risorse umane

L'anno 2016 sarà contraddistinto da una sola modifica all'organico comunale. In sostituzione di un collaboratore in formazione, si è optato per un'assunzione a tempo parziale.

Tutte le voci degli stipendi sono state adeguate secondo i disposti degli art. 27 e 31 ROD. L'aumento della massa salariale è stata calcolata, preventivamente, con l'aggiunta di uno scatto e senza alcun carovita.

3 Gestione corrente

3.1 Situazione generale

Sulla base dei dati indicati nella Figura 2 rileviamo quanto segue.

La spesa tende alla flessione, mentre i ricavi registrano un aumento.

Di conseguenza il fabbisogno d'imposta si contrae.

Con questi fattori unitamente all'onere netto per investimenti, il debito pubblico aumenterà per il terzo anno consecutivo.



Figura 2 – evoluzione fabbisogno, costi e ricavi anni 2004-2016²

Sul fronte dei ricavi generati dalle imposte, l'accertamento fiscale ha una sua stabilità attorno a quota CHF 2.5 mio.

² Fonte dati Comune Lavertezzo

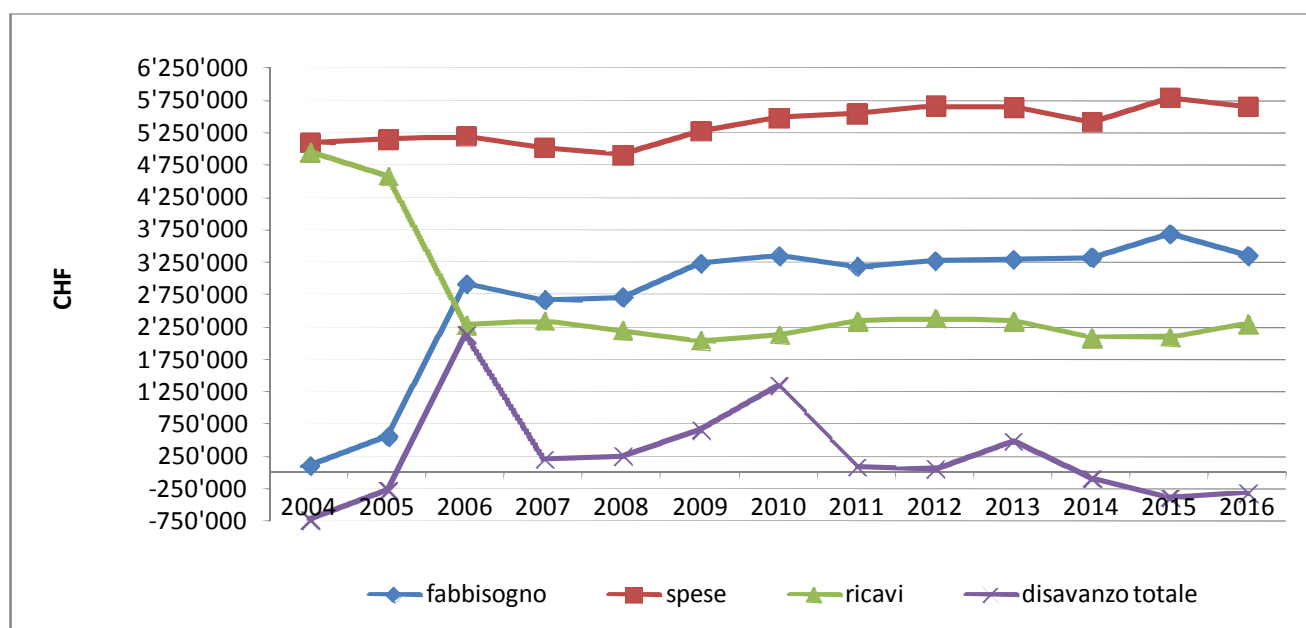

Figura 3 – evoluzione introito fiscale (PG, PF, imposte immobiliari e personali) anni 2001/2012³

L'evoluzione del gettito che emerge dalla Figura 4, è assicurato dall'introito costante delle persone fisiche (cfr. Figura 4) e ne consolida il ricavo. Il picco registrato nell'anno 2009 (cfr. Figura 3) è da ricondurre al gettito delle persone giuridiche (cfr. Figura 4) che, contrariamente a quelle fisiche, subisce sbalzi di una certa entità, perché influenzata da singoli contribuenti.

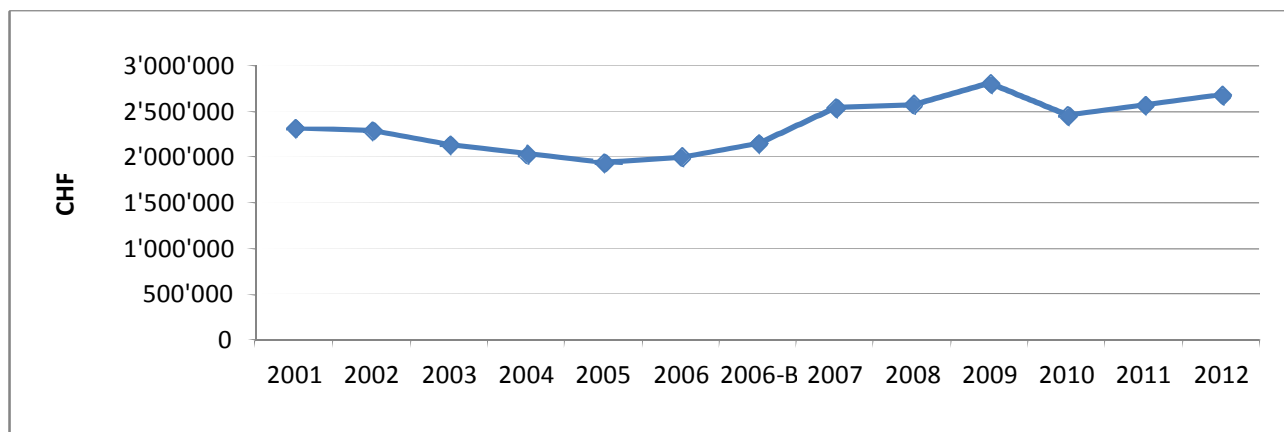

Figura 4 - evoluzione introito fiscale in dettaglio delle PG e delle PF anni 2001-2012⁴

In questo ambito, come già ribadito negli anni precedenti, la politica comunale non ha molti strumenti per consolidare questo ricavo, ad eccezione del moltiplicatore d'imposta comunale. Siamo coscienti che, allo stato attuale, il dato del gettito dipende da fattori extracomunali.

³ Fonte dati SEL

⁴ Fonte dati SEL

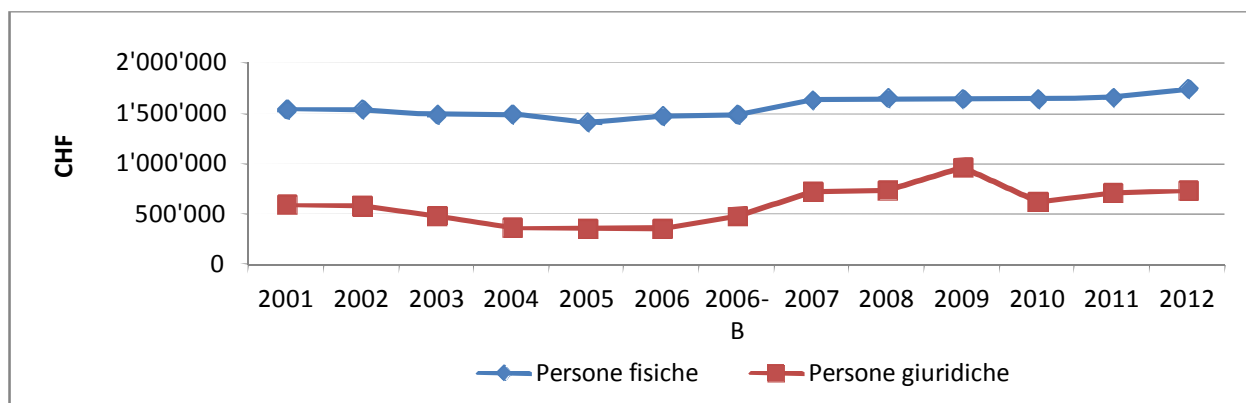
Nella Figura 4 rappresentiamo in forma grafica i gettiti provenienti dalle persone fisiche e giuridiche.

Il gettito d'imposta 2016, stabilito dagli accertamenti della SEL⁵ per l'anno 2012 è così suddiviso:

990.400.01	Imposta PF	CHF	1'745'907
990.400.05	Imposta personale	CHF	18'955
990.401.01	Imposta PG	CHF	737'695
990.402.02	Imposta immobiliare PF e PG	CHF	<u>178'952</u>
Totale		CHF	<u>2'681'509</u>

Alla somma di CHF 2'681'509.— vanno aggiunti gli importi relativi alle imposte alla fonte di CHF 300'000.— (conto 990.400.03), le sopravvenienze d'imposte PF/PG di CHF 10'000.— (conto 990.400.06) e l'imposta speciale sul reddito di CHF 25'000.— (conto 990.403.01).

Il totale complessivo della voce "**Imposte**" è stimato in **CHF 3'016'509.—**.

⁵ <http://www4.ti.ch/di/di-di/sel/comuni/dati-finanziari/>

3.2 Commento per genere di conto

Come ribadiamo costantemente, redigere un preventivo, non è un compito fra i più semplici. Al di là delle componenti finanziarie strutturali, sono stati inseriti dei nuovi elementi che vanno a modificare, in modo sostanziale, i valori di chiusura.

In generale (cfr. Figura 5), ad un primo colpo d'occhio, risulta che le spese sono diminuite del 2.35%, pari a CHF 137'200.—; mentre per i ricavi si prevede un aumento del 9.65%, pari a CHF 202'770.—.

3 SPESE CORRENTI	Preventivo 2016	Preventivo 2015	Variazione in CHF	Varia- zione in %
30 SPESE PER IL PERSONALE	1'822'650.00	1'825'130.00	-2'480.00	-0.15
31 SPESE PER BENI E SERVIZI	848'350.00	833'660.00	14'690.00	1.75
32 INTERESSI PASSIVI	335'850.00	386'600.00	-50'750.00	-13.15
33 AMMORTAMENTI	863'200.00	935'300.00	-72'100.00	-7.70
34 CONTRIBUTI SENZA PRECISA DESTINAZIONE				
35 RIMBORSI AD ENTI PUBBLICI	699'100.00	719'700.00	-20'600.00	-2.85
36 CONTRIBUTI PROPRI	976'000.00	981'960.00	-5'960.00	-0.60
37 RIVERSAMENTO CONTRIBUTI				
38 VERSAMENTI A FINANZIAMENTI SPECIALI	87'750.00	87'750.00	0.00	0.00
39 ADDEBITI INTERNI	26'000.00	26'000.00	0.00	0.00
<i>Totale</i>	<i>5'658'900.00</i>	<i>5'796'100.00</i>	<i>-137'200.00</i>	<i>-2.35</i>

4 RICAVI CORRENTI	Preventivo 2016	Preventivo 2015	Variazione in CHF	Varia- zione in %
40 IMPOSTE	335'000.00	335'000.00	0.00	0.00
41 REGALIE E CONCESSIONI	62'750.00	62'700.00	50.00	0.10
42 REDDITI DELLA SOSTANZA	380'550.00	394'700.00	-14'150.00	-3.60
43 RICAVI PER PRESTAZIONI	499'700.00	545'480.00	-45'780.00	-8.40
44 CONTRIBUTI SENZA FINE SPECIFICO	616'800.00	307'800.00	309'000.00	100.40
45 RIMBORSI DA ENTI PUBBLICI	2'500.00	2'500.00	0.00	0.00
46 CONTRIBUTI PER SPESE CORRENTI	379'700.00	426'050.00	-46'350.00	-10.90
47 CONTRIBUTI DA RIVERSARE				
48 PRELEVAMENTI DA FINANZIAMENTI SPECIALI				
49 ACCREDITI INTERNI	26'000.00	26'000.00	0.00	0.00
<i>Totale</i>	<i>2'303'000.00</i>	<i>2'100'230.00</i>	<i>202'770.00</i>	<i>9.65</i>

<i>Spese correnti</i>	<i>5'658'900.00</i>	<i>5'796'100.00</i>	<i>-137'200.00</i>	<i>-2.35</i>
<i>Ricavi correnti</i>	<i>2'303'000.00</i>	<i>2'100'230.00</i>	<i>202'770.00</i>	<i>9.65</i>
<i>Fabbisogno/Risultato d'esercizio</i>	<i>3'355'900.00</i>	<i>3'695'870.00</i>	<i>-339'970.00</i>	

Figura 5 – genere di conto⁶

⁶ Fonte dati Comune Lavertezzo

Passiamo ora ai motivi che hanno portato alle rispettive variazioni.

Sul fronte delle spese, le oscillazioni sono le seguenti:

- **30 Spese per il personale:** questa variazione è da attribuire principalmente alla classe: 305⁷ (+ CHF 18'550.—), a seguito dell'aumento inerente la percentuale di prelievo sui salari lordi, che si attesta a +1.37% rispetto al preventivo precedente;
- **31 Spese per beni e servizi:** sono una serie di variazioni delle singole voci che compongono il centro di costo. La più importante è quella della categoria 315⁸ (+ CHF 9'000.—)
- **32 Interessi passivi:** la riduzione si trova nella categoria 322⁹ (- CHF 42'750.—).
- **33 Ammortamenti:** cfr. tabella degli ammortamenti.
- **35 Rimborsi ad enti pubblici:** la riduzione è imputabile alla classe 352¹⁰ (- CHF 20'600.—).

Sul fronte dei ricavi la situazione è la seguente:

- **42 Redditi della sostanza:** la riduzione è contenuta nelle classi 421¹¹ (- CHF 12'850.—), 422¹² (+ CHF 7'700.—) e 427¹³ (- CHF 9'000.—).
- **43 Ricavi per prestazioni:** la diminuzione è da attribuire principalmente alle classi 434¹⁴ (- CHF 17'600.—) e 436¹⁵ (- CHF 21'380.—).
- **44 Contributi senza fine specifico:** l'aumento è da imputare alla classe 444¹⁶ (+ CHF 308'500.—).
- **46 Contributi per spese correnti:** la riduzione è da attribuire all'unica classe 461¹⁷ (- CHF 46'350.—).

In chiusura di questo capitolo, illustriamo la tendenza dei costi (cfr. Figura 6) e dei ricavi (cfr. Figura 7) di preventivo durante gli anni 2004-2016.

⁷ Premi assicurazione infortuni e malattia

⁸ Manutenzione mobili, macchine, veicoli ed attrezzature

⁹ Interessi passivi per debiti a media ed a lunga scadenza

¹⁰ Comuni e consorzi comunali

¹¹ Crediti

¹² Collocamenti di beni patrimoniali

¹³ Redditi immobiliari dei beni amministrativi

¹⁴ Altre tasse d'utilizzazione e servizi

¹⁵ Rimborsi

¹⁶ Contributi cantonali

¹⁷ Cantone



Figura 6 – costi di preventivo durante gli anni 2004-2016¹⁸



Figura 7 – ricavi di preventivo durante gli anni 2004-2016¹⁹

¹⁸ Fonte dati Comune Lavertezzo

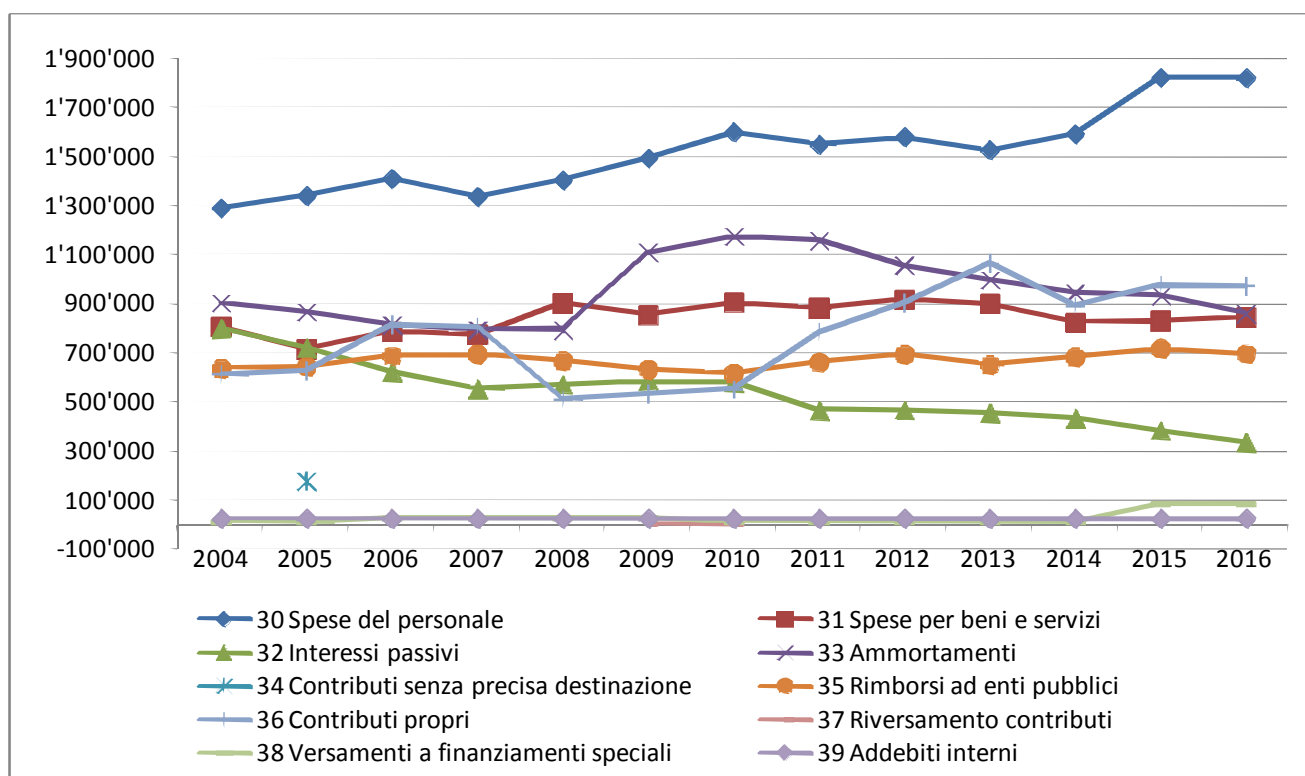
¹⁹ Fonte dati Comune Lavertezzo

3.3 Confronto preventivo con il piano finanziario

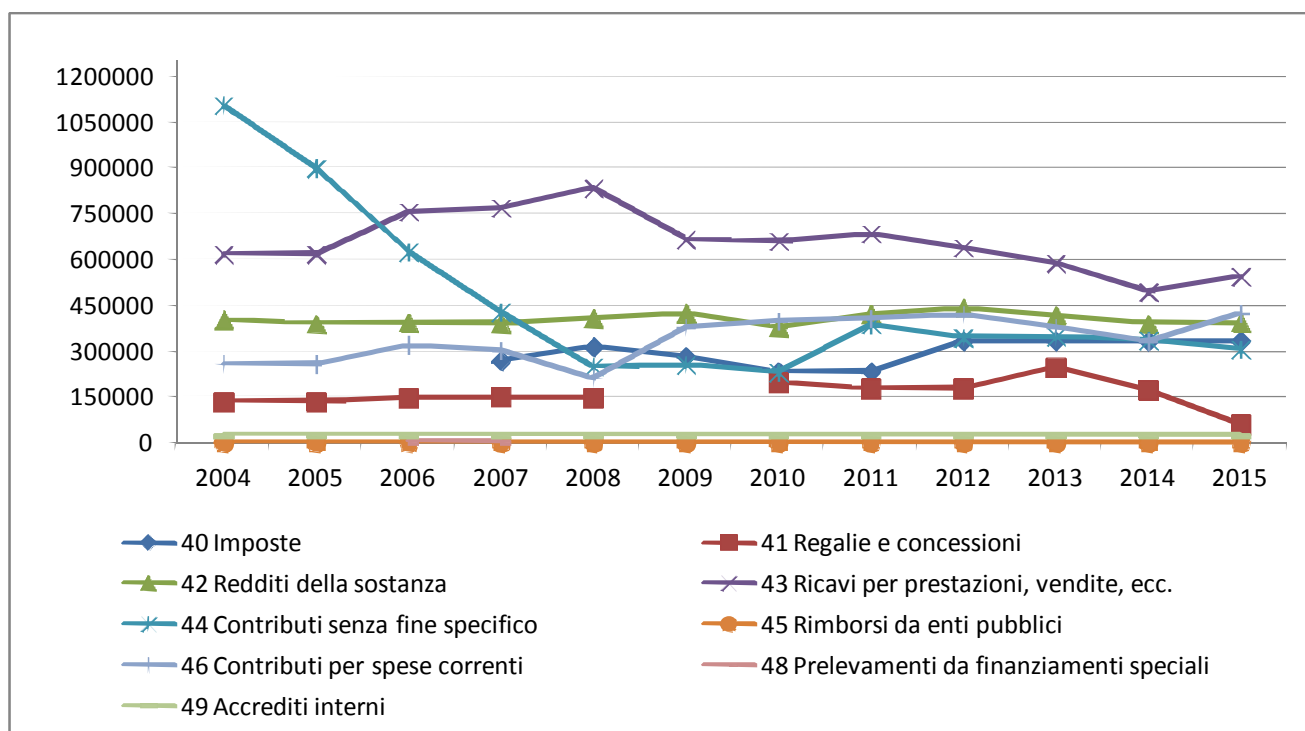
Alla luce dei dati di cui alla Figura 5, vogliamo mettere a confronto il preventivo 2016 con il piano finanziario 2015-2018.

3 SPESE CORRENTI	Piano finanziario 2016	Preventivo 2016	Variazione in CHF	Variazione in %
30 SPESE PER IL PERSONALE	1'812'100.00	1'822'650.00	10'550.00	0.58
31 SPESE PER BENI E SERVIZI	839'900.00	848'350.00	8'450.00	1.01
32 INTERESSI PASSIVI	389'200.00	335'850.00	-53'350.00	-13.71
33 AMMORTAMENTI	804'100.00	863'200.00	59'100.00	7.35
34 CONTRIBUTI SENZA PRECISA DESTINAZIONE				
35 RIMBORSI AD ENTI PUBBLICI	724'900.00	699'100.00	-25'800.00	-3.56
36 CONTRIBUTI PROPRI	989'400.00	976'000.00	-13'400.00	-1.35
37 RIVERSAMENTO CONTRIBUTI				
38 VERSAMENTI A FINANZIAMENTI SPECIALI	87'800.00	87'750.00	-50.00	-0.06
39 ADDEBITI INTERNI	0.00	26'000.00	26'000.00	
<i>Totale</i>	<i>5'647'400.00</i>	<i>5'658'900.00</i>	<i>11'500.00</i>	<i>0.20</i>

4 RICAVI CORRENTI	Piano finanziario 2016	Preventivo 2016	Variazione in CHF	Variazione in %
40 IMPOSTE	379'800.00	335'000.00	-44'800.00	-11.80
41 REGALIE E CONCESSIONI	62'700.00	62'750.00	50.00	0.08
42 REDDITI DELLA SOSTANZA	391'300.00	380'550.00	-10'750.00	-2.75
43 RICAVI PER PRESTAZIONI	545'500.00	499'700.00	-45'800.00	-8.40
44 CONTRIBUTI SENZA FINE SPECIFICO	317'900.00	616'800.00	298'900.00	94.02
45 RIMBORSI DA ENTI PUBBLICI	2'500.00	2'500.00	0.00	0.00
46 CONTRIBUTI PER SPESE CORRENTI	426'100.00	379'700.00	-46'400.00	-10.89
47 CONTRIBUTI DA RIVERSARE				
48 PRELEVAMENTI DA FINANZIAMENTI SPECIALI				
49 ACCREDITI INTERNI	0.00	26'000.00	26'000.00	
<i>Totale</i>	<i>2'125'800.00</i>	<i>2'303'000.00</i>	<i>177'200.00</i>	<i>8.34</i>

<i>Spese correnti</i>	<i>5'647'400.00</i>	<i>5'658'900.00</i>	<i>11'500.00</i>	<i>0.20</i>
<i>Ricavi correnti</i>	<i>2'125'800.00</i>	<i>2'303'000.00</i>	<i>177'200.00</i>	<i>8.34</i>
<i>Fabbisogno</i>	<i>3'521'600.00</i>	<i>3'355'900.00</i>	<i>-165'700.00</i>	

Figura 8 – paragone anno 2016 fra dati di preventivo e piano finanziario²⁰

Essendo i dati allineati, non procediamo ad alcun commento perché sarebbero analoghi al capitolo precedente, ad eccezione della classe 400²¹, poiché nel piano finanziario si è valutata una sopravvenienza di CHF 50'000.—.

²⁰ Fonte dati Comune Lavertezzo e Interfida revisione e consulenze SA

²¹ Imposte sul reddito e sulla sostanza

A complemento del confronto illustrato nella Figura 9, vi proponiamo con una grafica nella Figura 10, l'evoluzione durante il periodo 2006-2016.



Figura 9 – confronto grafico piano finanziario/preventivo anni 2006-2016²²

²² Fonte dati Comune Lavertezzo

3.4 Commento dei costi di gestione corrente

Nel presente capitolo, procederemo al commento di quelle poste di gestione corrente, meritevoli di una spiegazione.

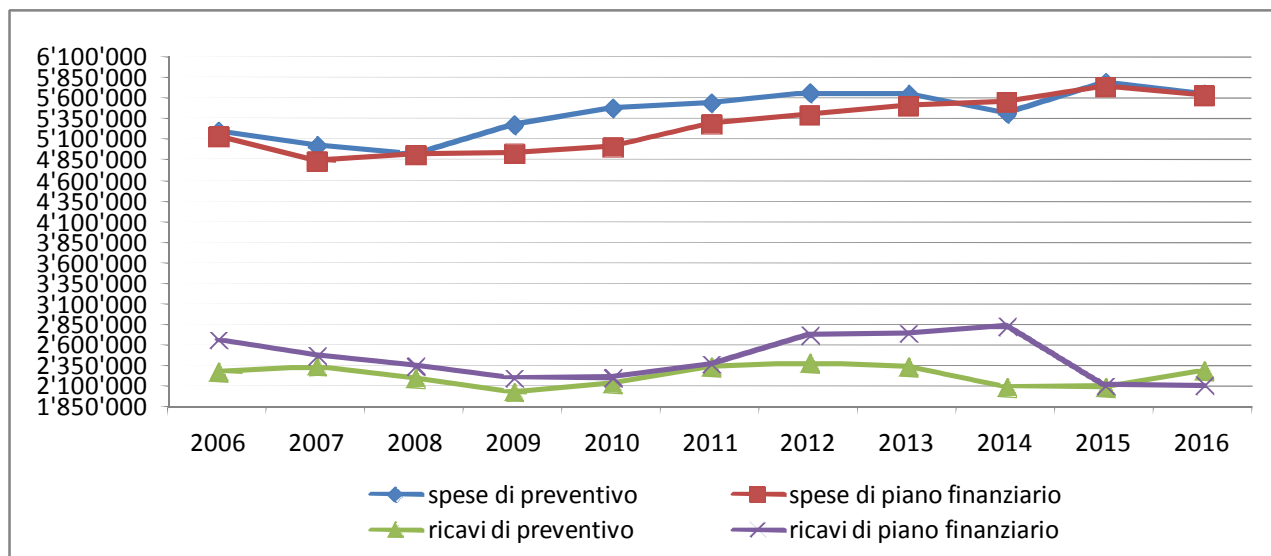
3.4.1 Amministrazione generale

001.300.04 Indennità addetti votazioni

Aumento da attribuire alle indennità da destinare agli uffici elettorali per il rinnovo dei poteri comunali per il quadriennio 2016-2020.

001.310.01 Materiale elezioni e votazioni

Aumento da attribuire alla stampa del materiale per il rinnovo dei poteri comunali per il quadriennio 2016-2020.

002.305.02 Premi assicurazione malattia

Aumento dell'1.37% dell'aliquota di prelievo sui salari lordi, imposto dall'assicuratore affinché sia risanata la situazione fra i premi pagati e le prestazioni assicurative fornite nel periodo 2012-2015.

002.316.02 Canone gestione presenze

Si è deciso di dotarsi di un sistema informatizzato di gestione dei tempi di lavoro.

007.305.02 Premi assicurazione malattia

Aumento dell'1.37% dell'aliquota di prelievo sui salari lordi, imposto dall'assicuratore affinché sia risanata la situazione fra i premi pagati e le prestazioni assicurative fornite nel periodo 2012-2015.

3.4.2 Sicurezza pubblica

110.301.02 Mercedi tutori e curatori

L'evoluzione delle misure del CCS affidate ai curatori che percepiscono una mercede, è illustrata nella Figura 10.



Figura 10 – evoluzione delle misure del CCS affidate ai curatori 2010-2014²³

Nel budget si è valutato l'onere finanziario, sulla base di questa casistica.

²³ Fonte dati Comune Lavertezzo

110.352.01 Contributo Autorità Regionale di Protezione (ARP)

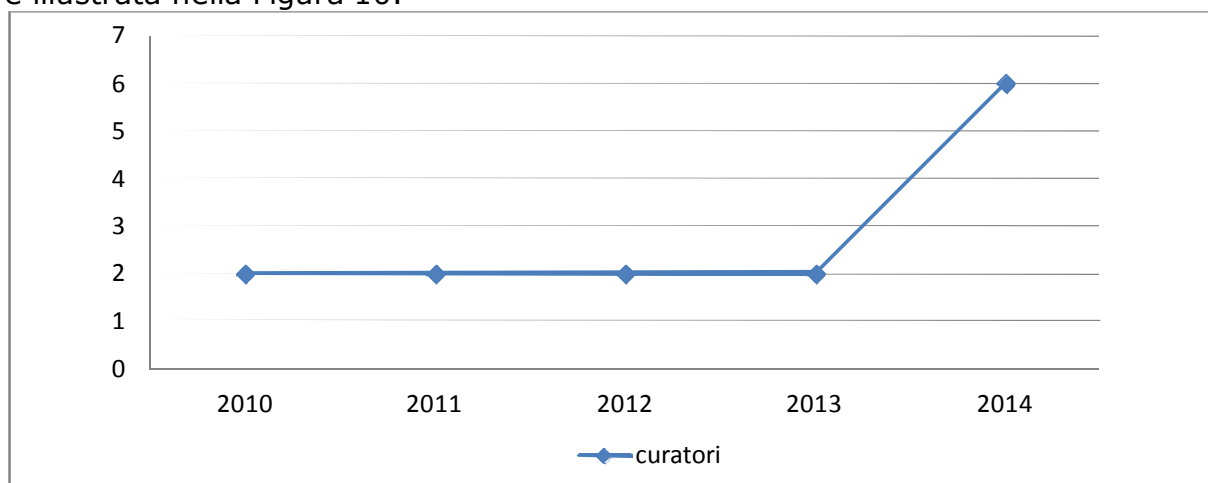
Quest'anno, il Comune di Minusio che funge da sede dell'ARP, ha allestito il preventivo.

111.318.01 Servizio sorveglianza Valle

Adattamento della previsione di costo sulla scorta dei dati consuntivati fino al III trim. 2015 o sulla necessità effettiva della spesa.

3.4.3 Educazione**220.305.02 Premi assicurazione malattia**

Aumento dell'1.37% dell'aliquota di prelievo sui salari lordi, imposto dall'assicuratore affinché sia risanata la situazione fra i premi pagati e le prestazioni assicurative fornite nel periodo 2012-2015.

220.461.01 Sussidio docenti SI

Cfr. commento del capitolo 2.1 Cantone.

221.302.06 Referente di sede

A seguito dell'entrata in vigore all'1 settembre 2015 del MM 12/2015 concernente la convenzione che regola la collaborazione intercomunale in materia di direzione scolastica riverite alle scuole comunali, per il referente di sede si è definita un'indennità.

221.302.07 Responsabile corsi doposcuola

Dopo le dimissioni della responsabile che ha gestito gratuitamente il servizio durante il periodo 2013-2014/2014-2015, si è identificato un docente che gestirà i corsi, indennizzando l'attività.

221.302.01**221.303.01****221.304.01**

Le diminuzioni sono da imputare alla previsione di spesa del MM 12/2015 concernente la convenzione che regola la collaborazione intercomunale in materia di direzione scolastica concernenti le scuole comunali.

Nel preventivo 2016 si è contabilizzato il costo nel conto 221.352.04 Partecipazione convenzione Comune Gordola.

221.305.02 Premi assicurazione malattia

Aumento dell'1.37% dell'aliquota di prelievo sui salari lordi, imposto dall'assicuratore affinché sia risanata la situazione fra i premi pagati e le prestazioni assicurative fornite nel periodo 2012-2015.

221.352.01 Contributo cons.scol. Brione Verzasca (ex Vogorno)

L'importo è valutato, perché non si dispone dei dati di preventivo.

221.352.02 Partecipazione insegnante speciale

La diminuzione è da imputare allo stipendio del docente di educazione fisica che, essendo un nostro dipendente, è incluso nel conto 221.302.01 Stipendio docenti SE.

221.352.04 Partecipazione convenzione Comune Gordola

Esborso a seguito dell'entrata in vigore all'1 settembre 2015 del MM 12/2015 concernente la convenzione che regola la collaborazione intercomunale in materia di direzione scolastica concernenti le scuole comunali.

221.436.04 Recupero stipendio docente SE

Si recupera dal Consorzio scolastico Brione Verzasca le UD svolte dal docente di educazione fisica, perché lo stipendio è erogato dal Comune di Lavertezzo.

221.461.01 Sussidio docenti SI

Cfr. commento del capitolo 2.1 Cantone.

3.4.4 Previdenza sociale**550.361.01 Part. Spese AM/PC/AVS/AI**

La maggior spesa è da attribuire all'aumento del gettito d'imposta cantonale per Comune (base di calcolo: CHF 3'297'088 x 9.85%)

558.318.xx Refezione SE**558.436.01**

Anche per l'anno 2016 ci impegneremo nel raggiungere l'obiettivo di introdurre il servizio mensa per le SE.

558.361.01 Partecipazione oneri assistenza

La previsione di costo è stata adattata sulla base dei dati consuntivati.

Attualmente contiamo 27 nuclei famigliari (+ 1, rispetto al precedente preventivo) per un totale di 57 persone (+ 7, rispetto al precedente preventivo).

Per 8 di questi nuclei famigliari per un totale di 26 persone, la partecipazione ai costi non è imputata al Comune, ma viene assunta, per ora, dal Cantone o dalla Confederazione. Con il sopraggiungere della concessione di un permesso di ammissione provvisoria, i costi saranno assunti in parte dal Comune.

558.366.02 Sussidio art. 7 a R.

Con l'entrata in vigore, in data 1 settembre 2014, della nuova norma concernente il R. in materia di tasse concernenti i servizi scolastici e giovanili, si prevede di erogare l'importo preventivato.

La spesa è stata ridotta, perché con l'anno scolastico 2014/2015 sono due famiglie hanno richiesto l'aiuto comunale per i loro tre figli.

559.316.01 Defibrillatore automatico

Con l'installazione di questo apparecchio, il Comune paga alla Fondazione Ticino Cuore il nolo degli apparecchi installati all'Istituto scolastico comunale e alla sede sub a Lavertezzo Valle.

3.4.5 Traffico**662.301.01****662.303.01****Stipendio operai comunali****662.305.01****662.305.02**

Aumento da attribuire all'assunzione di un collaboratore all'80% fino al 30 settembre 2016.

662.301.03 Stipendi ausiliari

La diminuzione è da attribuire all'assunzione poc'anzi citata.

662.305.02 Premi assicurazione malattia

Aumento dell'1.37% dell'aliquota di prelievo sui salari lordi, imposto dall'assicuratore affinché sia risanata la situazione fra i premi pagati e le prestazioni assicurative fornite nel periodo 2012-2015.

3.4.6 Protezione ambiente e sistemazione territorio

771.352.01 Partecipazione CDV (ex CDL)

Il costo è stato determinato dal preventivo del CDV.

772.352.01 Servizio raccolta rifiuti

Il costo è stato determinato dai preventivi dei due consorzi ai quali siamo consorziati.

778.318.02 Controllo impianti di combustione

778.436.01 Tassa per controllo impianti combustione

Stralcio della posizione contabile, perché il controllo del XVI ciclo è stato svolto durante l'anno 2015.

3.4.7 Finanze e imposte

992.444.04 Contributo supplementare art. 22 LPI

Abbiamo fatto menzione dell'importo, perché la SEL in data 29 settembre 2015 ha proposto al Consiglio di Stato di non erogare tale contributo per il seguente motivo: *"Con il fallimento del progetto di aggregazione della Verzasca avvenuto in seguito all'accettazione da parte del Tribunale Federale del ricorso presentato dal Municipio di Lavertezzo - vengono ora a mancare i presupposti per porre il Comune di Lavertezzo al beneficio del contributo supplementare. Rifiutando, tramite il ricorso già citato, il progetto aggregativo che avrebbe permesso di risanare sia la frazione di Valle che quella del Piano, il Comune di Lavertezzo ha fatto, per il tramite del suo Municipio, una legittima scelta di autonomia che esclude però la possibilità di ricevere in futuro il contributo supplementare."*

Nella fase di scambio delle osservazioni ci siamo opposti all'opinione della SEL, in quanto il progetto aggregativo/disgregativo è stato cassato dal TF per una carenza di base legale cantonale. Rammentiamo che nella nostra lettera del 15 ottobre 2009 informavamo già il CdS su tale lacuna.

994.322.01 Interessi passivi

La diminuzione è da ricondurre alla situazione aggiornata dei debiti bancari a media e lunga scadenza, con un tasso d'interesse inferiore rispetto al preventivo precedente.

994.422.01 Dividendi azioni SES

Con l'acquisizione di una parte del pacchetto azionario SES SA, avvenuto con il MM 12/2014 concernente il credito quadro CHF 530'000.— per l'esercizio dei diritti d'acquisto delle azioni della Società Elettrica Sopracenerina SA (SES) detenute dall'Azienda Elettrica Ticinese (AET) unitamente al relativo "Patto sociale", si è allibrata l'ipotesi di dividendo.

4 Conto degli investimenti

Richiamiamo l'art. 18 RgfLOC, il quale stabilisce l'obbligo d'iscrizione delle previsioni d'entrata e di uscita per le opere già votate o da votare che toccano il periodo amministrativo oggetto di discussione.

Vi rimandiamo pertanto ai MM precedentemente votati o annessi all'attuale ordine del giorno.

4.1 Amministrazione generale

005.503.02 Rifacimento tetto Casa Comunale

Sono previste opere di risanamento. L'intervento sarà incluso in un credito quadro, ex art. 164a LOC.

005.506.02 Sistema informatico

Siamo intenzionati ad aggiornare il sistema informatico per tutta l'amministrazione comunale, oramai vetusto.

006.503.01 Risanamento casa parrocchiale

Sono previste opere di risanamento. L'intervento sarà incluso in un credito quadro, ex art. 164a LOC.

006.503.02 Risanamento camera mortuario LV

Sono previste opere di risanamento. L'intervento sarà incluso in un credito quadro, ex art. 164a LOC.

4.2 Cultura e tempo libero

330.522.01 Partecipazione Palacinema

Cfr. MM 18/2013 concernente il credito di CHF 86'600.— concernente la partecipazione alla realizzazione del Palazzo del Cinema di Locarno, Piazzetta Remo Rossi al mappale no. 124 RFD Locarno.

4.3 Traffico

662.501.03 Introduzione 30 Km/h

Cfr. MM 7/2015 concernente il credito di CHF 120'000.— da destinare alle opere di moderazione del traffico a Lavertezzo Piano.

662.565.01 Sentiero e passerelle pedonali Aquino-P. dei Salti

Cfr. MM 13/2015 concernente il credito di CHF 100'000.— da destinare alla partecipazione per la realizzazione del sentiero e di passerelle pedonali che da Aquino conducono al Ponte dei Salti a Lavertezzo Valle.

4.4 Protezione ambiente e sistemazione territorio

779.581.01 Revisione piano regolatore

Cfr. MM 3/2015 concernente il credito di CHF 70'000.— da destinare alla revisione del piano regolatore per il comparto del Piano.

4.5 Economia pubblica

881.501.06 Opere premunizione pericolo naturali LP

Si deve procedere a delle opere di premunizione. Si licenzierà un apposito MM.

5 Conclusioni

5.1 Aspetti procedurali e formali

Quoziente di voto: per l'approvazione del preventivo è sufficiente la maggioranza semplice, ritenuto che i voti affermativi devono raggiungere almeno un terzo (7) dei membri del Consiglio comunale (art. 61 cpv 1 LOC).

Collisione di interesse: nessun consigliere si trova in una situazione di collisione di interesse (art. 32, 64 e 83 LOC).

Referendum facoltativo: la decisione del Consiglio comunale non sottostà al referendum facoltativo (art. 75 LOC).

5.2 Attribuzione MM (art. 10 RALOC)

Richiamati gli art. 45 RALOC, 172 LOC e 45 ROC, si attribuisce alla

Commissione della gestione

l'esame del seguente MM.

Si invita a voler esaminare ed allestire, per iscritto, il rapporto commissionale, il quale dovrà essere depositato, presso la Cancelleria comunale, almeno sette giorni prima della seduta del Consiglio comunale (art. 71 LOC).

La domanda per l'ottenimento della documentazione o della presenza del Capo dicastero ci dovrà pervenire in forma scritta almeno 7 giorni prima della data dei lavori commissionali.

5.3 Proposta di decisione

Visto quanto sopra esposto, richiamato l'art. 13 let. c) LOC, vi invitiamo a voler approvare:

- il preventivo per l'anno 2016, il quale è così composto:

totale spese correnti	CHF	5'658'900.00
totale ricavi correnti	CHF	<u>2'303'000.00</u>
fabbisogno d'imposta	CHF	3'355'900.00
gettito d'imposta (moltiplicatore al 100%)	CHF	<u>2'681'509.00</u>
risultato d'esercizio	CHF	-674'391.00

PER IL MUNICIPIO DI LAVERTEZZO

Il Sindaco:

Il Segretario:

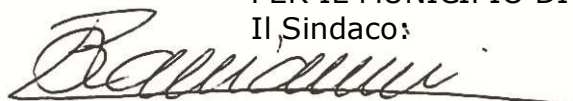

R. Bacciarini

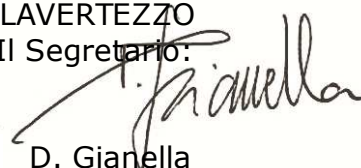

D. Gianella

6 **Abbreviazioni**

art.	articolo/articoli.
Bak	Basel Economics.
BNS	Banca Nazionale Svizzera.
ca.	circa.
CdS	Consiglio di Stato.
Cfr./cfr.	confronta.
CHF	franchi svizzeri.
CCS	Codice Civile Svizzero.
Kof	Centro per le analisi congiunturali della Scuola politecnica federale di Zurigo.
L.	legge.
let.	lettera.
LOC	legge organica comunale.
LPi	legge perequazione intercomunale.
MM	messaggio municipale.
mio.	milione/i.
MP	moltiplicatore politico.
OSCE	Organizzazione per la cooperazione e lo sviluppo economico.
PF	persone fisiche.
PG	persone giuridiche.
PIL	prodotto interno lordo.
R.	regolamento.
RALOC	regolamento d'applicazione della legge organica comunale.
RLPi	regolamento sulla perequazione intercomunale.
RgfLOC	regolamento sulla gestione finanziaria e contabilità dei comuni.
RL	raccolta delle leggi ticinesi.
RM	risoluzione municipale.
ROC	regolamento organico comunale.
ROD	regolamento organico dipendenti.
SECO	Segretariato di stato dell'economia.
SEL	Sezione enti locali.
SES	Società elettrica sopracenerina.
TI	Ticino.
USTAT	Ufficio statistica ticinese.

CONTO

DI

GESTIONE CORRENTE

GESTIONE CORRENTE		Preventivo 2016		Preventivo 2015		Consuntivo 2014	
		Spese	Ricavi	Spese	Ricavi	Spese	Ricavi
0	AMMINISTRAZIONE GENERALE netto costi	1'006'150.00	221'450.00 784'700.00	984'350.00	220'580.00 763'770.00	919'139.59	268'049.61 651'089.98
1	SICUREZZA PUBBLICA netto costi	284'000.00	6'550.00 277'450.00	273'600.00	7'300.00 266'300.00	266'659.80	46'453.95 220'205.85
2	EDUCAZIONE netto costi	1'257'350.00	351'050.00 906'300.00	1'339'800.00	414'700.00 925'100.00	1'277'106.85	470'519.80 806'587.05
3	CULTURA E TEMPO LIBERO netto costi	55'300.00	10'000.00 45'300.00	53'800.00	10'000.00 43'800.00	40'815.60	40'815.60
4	SALUTE PUBBLICA netto costi	52'950.00	1'500.00 51'450.00	52'900.00	1'500.00 51'400.00	48'358.30	3'898.95 44'459.35
5	PREVIDENZA SOCIALE netto costi	811'700.00	13'500.00 798'200.00	789'750.00	13'500.00 776'250.00	769'351.89	2'638.00 766'713.89
6	TRAFFICO netto costi	462'000.00	152'000.00 310'000.00	414'650.00	162'000.00 252'650.00	355'331.95	165'757.85 189'574.10
7	PROTEZIONE AMBIENTE E SISTEMAZIONE TERR netto costi	359'350.00	304'400.00 54'950.00	384'000.00	332'000.00 52'000.00	320'607.20	309'865.34 10'741.86
8	ECONOMIA PUBBLICA netto ricavi	96'850.00 43'650.00	140'500.00	96'350.00 44'100.00	140'450.00	85'246.20 52'773.30	138'019.50
9	FINANZE E IMPOSTE netto costi	1'273'250.00	1'102'050.00 171'200.00	1'406'900.00	798'200.00 608'700.00	1'365'070.87 2'368'882.20	3'733'953.07
TOTALE SPESE E RICAVI FABBISOGNO		5'658'900.00	2'303'000.00 3'355'900.00	5'796'100.00	2'100'230.00 3'695'870.00	5'447'688.25	5'139'156.07
RISULTATO D'ESERCIZIO TOTALI		5'658'900.00	5'658'900.00	5'796'100.00	5'796'100.00	5'447'688.25	308'532.18 5'447'688.25

GESTIONE CORRENTE		Preventivo 2016		Preventivo 2015		Consuntivo 2014	
		Spese	Ricavi	Spese	Ricavi	Spese	Ricavi
0	AMMINISTRAZIONE GENERALE						
001	Potere legislativo/esecutivo						
	SPESE CORRENTI						
001.300.01	Onorario Sindaco e Municipali	14'000.00		14'000.00		14'000.00	
001.300.02	Indennità Municipio e Comm. Municipali	27'000.00		27'500.00		26'570.00	
001.300.03	Indennità C/C e Comm. del C/C	5'500.00		6'500.00		5'110.00	
001.300.04	Indennità addetti votazioni	6'500.00		5'000.00		2'895.00	
001.303.01	Contributi AVS/AD/AI/IPG	4'000.00		4'000.00		3'764.70	
001.305.01	Premi assicurazione infortuni	300.00		300.00		182.00	
001.310.01	Materiale elezioni e votazioni	5'000.00		2'000.00		1'127.50	
001.317.01	Indennità Trasferte	600.00		600.00		534.75	
001.318.01	Spese di rappresentanza	6'500.00		6'500.00		8'987.70	
	<i>Totale ricavi correnti</i>						
	<i>Totale spese correnti</i>	69'400.00		66'400.00		63'171.65	
	Saldo		69'400.00		66'400.00		63'171.65
002	Amministrazione generale						
	SPESE CORRENTI						
002.301.01	Stipendio dipendenti amministrazione	180'250.00		178'850.00		174'099.25	
002.301.03	Stipendio tecnico comunale	98'600.00		86'650.00		82'957.80	
002.301.04	Stipendio ausiliari UTC	19'900.00		19'900.00		19'243.25	
002.301.07	Assegni figli	4'800.00		1'680.00		1'680.00	
002.301.08	Indennità economia domestica					220.80	
002.303.01	Contributi AVS/AD/AI/IPG	25'500.00		24'350.00		24'050.55	
002.304.01	Premio Cassa Pensione	34'400.00		32'850.00		21'702.70	
002.305.01	Premi assicurazione infortuni	1'550.00		1'450.00		1'160.50	
002.305.02	Premi assicurazione malattia	10'400.00		6'000.00		5'601.75	
002.309.01	Corsi di aggiornamento	5'000.00		5'000.00		3'000.00	
002.310.01	Abb. FU, pubblicazioni, inserzioni	5'000.00		5'000.00		5'241.80	

GESTIONE CORRENTE

	Preventivo 2016		Preventivo 2015		Consuntivo 2014	
	Spese	Ricavi	Spese	Ricavi	Spese	Ricavi
002.310.02 Materiale di cancelleria e stampati	10'000.00		10'000.00		9'624.55	
002.310.03 Materiale per Ufficio tecnico comunale	1'500.00		1'000.00		175.45	
002.311.01 Acquisto mobili e macchine d'ufficio	1'000.00		1'000.00		368.00	
002.311.02 Acquisto mobili e macchine UTC	1'000.00		1'000.00		379.00	
002.315.01 Manutenzione mobili e macchine ufficio	2'000.00		2'000.00		267.85	
002.315.02 Manutenzione elaboratore e programmi	8'000.00		8'000.00		4'817.55	
002.316.02 Canone gestione presenze	4'100.00					
002.317.01 Indennità Trasferte	1'000.00		1'000.00		861.55	
002.318.02 Affrancazioni	15'000.00		15'000.00		11'384.82	
002.318.04 Tasse su CCP	4'000.00		4'000.00		3'849.65	
002.318.05 Spese esecutive	12'000.00		12'000.00		10'709.30	
002.318.06 Spese incasso imposte CSI	15'500.00		15'000.00		15'275.25	
002.318.07 Consulenze legali e amministrative	10'000.00		10'000.00		25'272.15	
002.318.08 Consulenze tecniche	8'000.00		5'000.00		13'156.35	
002.318.09 Studi e progetti di massima	5'000.00		5'000.00		7'086.00	
002.318.10 Assicurazione RC professionale	1'850.00		1'850.00		1'822.05	
002.318.12 Assistenza programmi elaboratore	2'000.00		2'000.00		251.00	
002.365.01 Contributi ad associazioni	3'000.00		2'500.00		2'956.15	
002.365.02 Contributi Associazione Comuni Verzasca	6'700.00		6'700.00		6'537.70	
RICAVI CORRENTI						
002.431.01 Tasse di cancelleria		6'000.00		7'000.00		5'716.61
002.431.02 Licenze edilizie e tasse UTC		3'000.00		3'000.00		13'994.00
002.436.01 Indennità malattia e infortunio						1'571.65
002.436.02 Indennità servizio militare / PCi		6'000.00		6'000.00		7'992.00
002.436.03 Partecipazione ACAP spese amminis.		10'000.00		10'000.00		10'000.00
002.436.04 Entrate diverse						1'280.45
002.436.05 Recupero spese esecutive		3'000.00		4'000.00		2'845.50
002.436.06 Recupero diversi amministrazione		1'000.00		1'000.00		4'086.70
002.436.07 Rimborso assegni figli		4'800.00		1'680.00		1'680.00
002.437.01 Contravvenzioni edilizie e diversi		2'000.00		2'000.00		1'440.00
002.490.01 Part. gerente agenzia AVS		6'500.00		6'500.00		6'500.00
002.490.02 Part. UTC/canalizzazioni		3'000.00		3'000.00		3'000.00

GESTIONE CORRENTE

	Preventivo 2016		Preventivo 2015		Consuntivo 2014	
	Spese	Ricavi	Spese	Ricavi	Spese	Ricavi
<i>Totale ricavi correnti</i>		45'300.00		44'180.00		60'106.91
<i>Totale spese correnti</i>	497'050.00		464'780.00		453'752.77	
Saldo		451'750.00		420'600.00		393'645.86
005 Casa Comunale Montedato						
SPESE CORRENTI						
005.301.01 Stipendio personale di pulizia	4'300.00		4'250.00		4'074.20	
005.303.01 Contributi AVS/AD/Al/IPG	350.00		350.00		360.35	
005.305.01 Premi assicurazione infortuni	50.00		50.00		19.55	
005.305.02 Premi assicurazione malattia	150.00		100.00		85.55	
005.312.01 Riscaldamento/Elettricità	12'000.00		14'000.00		14'129.30	
005.313.01 Materiale di pulizia	100.00		100.00		205.85	
005.314.01 Impianto allarme + estintori	2'000.00		2'000.00		1'766.35	
005.314.02 Ventilazione	1'000.00		1'000.00		756.00	
005.314.03 Manutenzione ordinaria	10'000.00		10'000.00		1'361.05	
005.318.01 Spese telefoniche	6'000.00		6'000.00		5'177.05	
005.318.02 Assicurazione stabile	1'200.00		1'200.00		980.75	
RICAVI CORRENTI						
005.435.01 Vendita energia		4'000.00		4'000.00		4'000.00
005.436.01 Entrate diverse						
<i>Totale ricavi correnti</i>		4'000.00		4'000.00		4'000.00
<i>Totale spese correnti</i>	37'150.00		39'050.00		28'916.00	
Saldo		33'150.00		35'050.00		24'916.00
006 Casa Parrocchiale Lavertezzo Valle						
SPESE CORRENTI						
006.301.01 Stipendio personale di pulizia	800.00		800.00		793.60	

GESTIONE CORRENTE

	Preventivo 2016		Preventivo 2015		Consuntivo 2014	
	Spese	Ricavi	Spese	Ricavi	Spese	Ricavi
006.303.01 Contributi AVS/AD/AI/IPG	100.00		100.00		70.20	
006.305.01 Premio assicurazione infortuni					3.80	
006.305.02 Premio assicurazione malattia					16.65	
006.312.01 Riscaldamento/Elettricità	10'000.00		10'000.00		8'181.25	
006.313.01 Materiale di pulizia	100.00		100.00			
006.314.01 Manutenzione Lift	1'000.00		1'000.00		935.45	
006.314.02 Manutenzione ordinaria	5'000.00		5'000.00		621.45	
006.316.01 Quota parte com. locazione studio medico	500.00		410.00		465.70	
006.318.01 Spese telefoniche cancelleria	550.00		550.00		453.85	
006.318.02 Spese telefoniche giudicatura	800.00		600.00		507.25	
006.318.05 Assicurazione stabile	500.00		500.00		454.80	
006.365.01 Quota parte com. fondo studio medico	400.00		410.00		349.30	
RICAVI CORRENTI						
006.427.02 Affitto studio medico		9'600.00		8'600.00		9'600.00
006.427.03 Affitto e spese div. giudicatura		4'800.00		4'800.00		4'898.00
006.427.04 Affitto locale interrato		5'000.00		5'000.00		4'999.80
<i>Totale ricavi correnti</i>		<i>19'400.00</i>		<i>18'400.00</i>		<i>19'497.80</i>
<i>Totale spese correnti</i>	<i>19'750.00</i>		<i>19'470.00</i>		<i>12'853.30</i>	
Saldo		350.00		1'070.00	6'644.50	
007 Centro scolastico Riazzino						
SPESE CORRENTI						
007.301.01 Stipendio bidello	79'700.00		89'700.00		75'816.45	
007.301.02 Stipendio personale di pulizia Scuole	36'950.00		36'600.00		34'515.50	
007.301.03 Stipendio personale pulizia PCI/RIO	4'100.00		4'050.00		4'186.55	
007.301.07 Assegni figli	7'150.00		8'400.00		9'550.00	
007.301.08 Indennità economia domestica					315.40	
007.303.01 Contributi AVS/AD/AI/IPG	10'300.00		11'100.00		10'078.75	
007.304.01 Premio Cassa pensione	9'650.00		10'800.00		10'457.40	
007.305.01 Premi assicurazione infortuni	650.00		650.00		546.25	
007.305.02 Premi assicurazione malattia	4'200.00		2'750.00		2'392.50	

GESTIONE CORRENTE

	Preventivo 2016		Preventivo 2015		Consuntivo 2014	
	Spese	Ricavi	Spese	Ricavi	Spese	Ricavi
007.312.01 Riscaldamento/elettricità	100'000.00		100'000.00		86'838.95	
007.313.01 Materiale di pulizia	8'000.00		8'000.00		7'541.35	
007.313.02 Materiale di consumo	5'000.00		5'000.00		2'787.85	
007.314.01 Impianto allarme + estintori	8'000.00		8'000.00		7'346.75	
007.314.02 Manutenzione ventilazione	8'000.00		8'000.00		6'452.65	
007.314.03 Manutenzione impianto solare	3'000.00		3'000.00		2'800.00	
007.314.04 Manutenzione parti elettroniche	5'000.00		5'000.00		4'070.00	
007.314.06 Manutenzione impianto acqua	2'000.00		2'000.00		615.60	
007.314.07 Manutenzione palestra/multiuso	6'000.00		5'000.00		6'462.90	
007.314.08 Manutenzione casa custode	1'500.00		1'500.00		1'578.95	
007.314.09 Manutenzione giardini e campo di calcio	2'500.00		2'500.00		641.55	
007.314.10 Manutenzione ordinaria	20'000.00		20'000.00		25'651.02	
007.314.11 Manutenzione centrale termica	15'000.00		20'000.00		19'959.95	
007.315.01 Manutenzione arredamenti RIO	8'000.00		5'000.00		6'677.65	
007.315.02 Materiale perso/rotto RIO	2'000.00		2'000.00		1'453.25	
007.317.01 Indennità Trasferte	100.00		100.00			
007.318.01 Spese telefoniche scuola	1'000.00		1'000.00		736.55	
007.318.05 Assicurazione stabile	20'000.00		20'000.00		18'540.20	
007.318.18 Vuotatura separatore grassi RIO	2'500.00		2'500.00		1'222.15	
RICAVI CORRENTI						
007.427.01 Affitto Palestra		12'000.00		12'000.00		11'983.00
007.427.02 Affitto sala multiuso		10'000.00		10'000.00		15'348.20
007.427.03 Affitto aula magna/campo calcio		500.00		500.00		
007.427.04 Affitto RIO/boulder		80'000.00		80'000.00		95'437.40
007.427.05 Affitto appartamento custode		15'600.00		15'600.00		15'600.00
007.427.06 Affitto magazzino		6'500.00		6'500.00		6'500.00
007.436.01 Indennità malattia e infortunio						
007.436.02 Indennità servizio militare / PCi						
007.436.03 Rimborso assegni figli		7'150.00		8'400.00		9'550.00
007.436.04 Recupero energia elettrica RIO/buldering		12'000.00		12'000.00		11'935.20
007.436.05 Recupero materiale rotto RIO		2'000.00		2'000.00		1'324.10
007.436.06 Recupero div. PSS		3'000.00		3'000.00		12'564.80
007.436.07 Recupero assicurazione stabile PSS		4'000.00		4'000.00		4'202.20

GESTIONE CORRENTE

		Preventivo 2016		Preventivo 2015		Consuntivo 2014	
		Spese	Ricavi	Spese	Ricavi	Spese	Ricavi
<i>Totale ricavi correnti</i>			152'750.00		154'000.00		184'444.90
<i>Totale spese correnti</i>		370'300.00		382'650.00		349'236.12	
Saldo			217'550.00		228'650.00		164'791.22
009	Compiti non ripartibili						
	SPESE CORRENTI						
009.318.01	Premio assicurazione RC	7'500.00		7'000.00		6'438.45	
009.318.03	Premio assicurazione commerciale	5'000.00		5'000.00		4'771.30	
<i>Totale ricavi correnti</i>							
<i>Totale spese correnti</i>		12'500.00		12'000.00		11'209.75	
Saldo			12'500.00		12'000.00		11'209.75

GESTIONE CORRENTE		Preventivo 2016		Preventivo 2015		Consuntivo 2014	
		Spese	Ricavi	Spese	Ricavi	Spese	Ricavi
1	SICUREZZA PUBBLICA						
110	Protezione giuridica						
	SPESE CORRENTI						
110.301.01	Stipendio UCA	38'500.00		38'350.00		37'216.40	
110.301.02	Mercedi tutori e curatori	15'000.00		3'000.00		23'876.45	
110.301.07	Assegni figli			750.00		720.00	
110.301.08	Indennità economia domestica					94.60	
110.303.01	Contributi AVS/AD/AI/IPG	3'300.00		3'250.00		4'987.90	
110.304.01	Premio Cassa Pensione	4'450.00		4'400.00		3'043.80	
110.305.01	Premi assicurazione infortuni	200.00		200.00		279.25	
110.305.02	Premi assicurazione malattia	1'350.00		800.00		731.20	
110.317.01	Indennità Trasferte					366.60	
110.318.01	Tenuta a giorno misurazione catastale	10'000.00		13'000.00		5'384.85	
110.352.01	Contributo Autorità Regionale di Protezione (ARP)	12'000.00		15'000.00		9'750.20	
	RICAVI CORRENTI						
110.410.01	Concessione prolungo orario						180.00
110.431.01	Tasse di naturalizzazione						3'450.00
110.434.01	Contributi da privati su TAG		3'500.00		3'500.00		3'625.25
110.434.02	Tassa sui cani		2'000.00		2'000.00		2'275.00
110.436.01	Rimborso assegni figli				750.00		720.00
110.436.02	Recupero OS mercedi tutori e curatori		50.00		50.00		
110.461.01	Sussidio misurazione catastale		1'000.00		1'000.00		1'203.70
	<i>Totale ricavi correnti</i>		6'550.00		7'300.00		11'453.95
	<i>Totale spese correnti</i>	84'800.00		78'750.00		86'451.25	
	Saldo		78'250.00		71'450.00		74'997.30
111	Polizia						
	SPESE CORRENTI						

GESTIONE CORRENTE

	Preventivo 2016		Preventivo 2015		Consuntivo 2014	
	Spese	Ricavi	Spese	Ricavi	Spese	Ricavi
111.318.01 Servizio sorveglianza Valle	12'000.00		8'000.00		12'315.30	
111.318.02 Servizio Sorveglianza Piano					1'412.10	
111.352.01 Spese Polizia strutturate	115'800.00		115'000.00		106'541.05	
111.352.04 Polizia Locarno per gestione multe						
RICAVI CORRENTI						
111.431.01 Tasse autorizzazione insegne						200.00
111.437.01 Contravvenzioni valle						30'200.00
111.437.02 Contravvenzioni Piano						1'400.00
<i>Totale ricavi correnti</i>						31'800.00
<i>Totale spese correnti</i>	127'800.00		123'000.00	123'000.00	120'268.45	
Saldo		127'800.00				88'468.45
114 Polizia del fuoco						
SPESE CORRENTI						
114.311.01 Idranti	5'000.00		5'000.00		5'000.00	
114.352.01 Rimborso corpo pompieri Tenero	40'200.00		39'250.00		27'000.00	
<i>Totale ricavi correnti</i>						
<i>Totale spese correnti</i>	45'200.00		44'250.00	44'250.00	32'000.00	
Saldo		45'200.00				32'000.00
115 Difesa nazionale militare						
SPESE CORRENTI						
115.352.01 Piazza di Tiro	3'000.00		3'000.00		2'756.70	

GESTIONE CORRENTE

		Preventivo 2016		Preventivo 2015		Consuntivo 2014	
		Spese	Ricavi	Spese	Ricavi	Spese	Ricavi
<i>Totale ricavi correnti</i>							
<i>Totale spese correnti</i>		3'000.00		3'000.00		2'756.70	
Saldo			3'000.00		3'000.00		2'756.70
116	Difesa nazionale civile						
	SPESE CORRENTI						
116.311.01	Equipaggiamento PCi	1'000.00		1'000.00		496.80	
116.352.01	Contributo Consorzio PCi Locarno	22'200.00		23'600.00		21'486.60	
116.383.01	Contributi sostitutivi rifugi					3'200.00	
	RICAVI CORRENTI						
116.430.01	Incasso contributi sostitutivi rifugi						3'200.00
<i>Totale ricavi correnti</i>							3'200.00
<i>Totale spese correnti</i>		23'200.00		24'600.00		25'183.40	
Saldo			23'200.00		24'600.00		21'983.40

GESTIONE CORRENTE

GESTIONE CORRENTE		Preventivo 2016		Preventivo 2015		Consuntivo 2014	
		Spese	Ricavi	Spese	Ricavi	Spese	Ricavi
2	EDUCAZIONE						
220	Scuola dell'infanzia						
	SPESE CORRENTI						
220.301.01	Stipendio inservienti SI	58'500.00		58'350.00		56'188.35	
220.301.07	Assegni figli	2'400.00		2'400.00		2'400.00	
220.301.08	Indennità economia domestica					99.70	
220.302.01	Stipendio docenti SI	175'200.00		174'800.00		168'176.65	
220.302.02	Stipendio docenti supplenti SI	2'000.00		2'000.00		19'692.55	
220.303.01	Contributi AVS/AD/AI/IPG	20'100.00		20'050.00		20'333.90	
220.304.01	Premio Cassa Pensione	29'700.00		29'650.00		26'667.00	
220.305.01	Premi assicurazione infortuni	700.00		700.00		730.05	
220.305.02	Premi assicurazione malattia	8'200.00		4'950.00		4'401.45	
220.310.01	Materiale didattico	8'000.00		8'000.00		8'595.70	
220.313.02	Spese di refezione	15'000.00		15'000.00		17'616.50	
220.315.01	Manutenzione arredamento SI	2'000.00		1'000.00		159.00	
220.317.02	Corsi doposcuola	500.00		500.00		500.00	
220.318.03	Passeggiate e uscite SI	2'500.00		2'500.00		1'616.00	
220.352.02	Contributo scuola infanzia Brione Verzasca	38'250.00		32'250.00		38'080.10	
	RICAVI CORRENTI						
220.432.01	Partecipazione famiglie mensa		16'000.00		16'000.00		16'452.00
220.432.02	Deduzione pasti docenti SI		2'800.00		2'800.00		2'880.00
220.433.01	Tassa ammissione SI		2'000.00		7'800.00		4'800.00
220.433.02	Partecipazione corsi doposcuola		400.00		400.00		910.00
220.436.02	Indennità malattia e infortunio						17'613.00
220.436.03	Rimborso assegni figli		2'400.00		2'400.00		2'400.00
220.436.04	Recupero stipendio docente SI						120.60
220.461.01	Sussidio docenti SI		77'400.00		89'200.00		89'599.00

GESTIONE CORRENTE

	Preventivo 2016		Preventivo 2015		Consuntivo 2014	
	Spese	Ricavi	Spese	Ricavi	Spese	Ricavi
<i>Totale ricavi correnti</i>		101'000.00		118'600.00		134'774.60
<i>Totale spese correnti</i>	363'050.00		352'150.00		365'256.95	
Saldo		262'050.00		233'550.00		230'482.35
221 Scuole elementari						
SPESE CORRENTI						
221.301.07 Assegni figli	4'500.00		6'000.00		5'750.00	
221.301.08 Indennità economia domestica						
221.302.01 Stipendio docenti SE	511'450.00		528'700.00		510'128.05	
221.302.02 Stipendio docenti supplenti SE	2'000.00		2'000.00		60'117.90	
221.302.05 Stipendio docente responsabile			51'000.00		4'250.00	
221.302.06 Referente di sede	3'000.00					
221.302.07 Responsabile corsi doposcuola	1'000.00					
221.303.01 Contributi AVS/AD/AI/IPG	43'800.00		49'600.00		47'259.85	
221.304.01 Premio Cassa Pensione	69'700.00		79'000.00		73'841.15	
221.305.01 Premi assicurazione infortuni	1'150.00		1'300.00		1'407.75	
221.305.02 Premi assicurazione malattia	17'800.00		12'200.00		11'110.80	
221.310.01 Materiale scolastico e didattico	22'000.00		22'000.00		22'104.90	
221.310.03 Materiale per istituto scolastico	3'000.00		3'000.00		8'166.00	
221.311.01 Acquisto arredamento scolastico	2'000.00		1'000.00		295.35	
221.315.01 Manutenzione arredamento scolastico	5'000.00		5'000.00		5'507.60	
221.317.01 Scuola montana	8'000.00		7'500.00		7'078.80	
221.317.02 Corsi doposcuola	3'500.00		3'500.00		5'961.20	
221.317.03 Attività di sede SE + SI	2'500.00		2'500.00		2'335.30	
221.318.01 Trasporti scuola elementare	3'000.00		3'000.00		4'390.00	
221.318.02 Passeggiate scolastiche e giornate studio	5'000.00		5'000.00		4'467.60	
221.318.03 Telefono e posta istituto scolastico	500.00		500.00		317.45	
221.352.01 Contributo cons.scol. Brione Verzasca (ex Vogorno)	66'700.00		83'050.00		77'214.65	
221.352.02 Partecipazione insegnante speciale	70'000.00		100'000.00		54'565.55	
221.352.03 Partecipazione allievi fuori sede	3'000.00		2'400.00		300.00	
221.352.04 Partecipazione convenzione Comune Gordola	40'700.00					
221.366.05 Contributi SM Gordola	5'000.00		4'400.00		5'280.00	

GESTIONE CORRENTE		Preventivo 2016		Preventivo 2015		Consuntivo 2014	
		Spese	Ricavi	Spese	Ricavi	Spese	Ricavi
3	CULTURA E TEMPO LIBERO						
330	Promozione culturale						
	SPESE CORRENTI						
330.310.01	Biblioteca dei ragazzi	1'000.00		1'000.00		1'000.00	
330.318.02	Attività culturali	2'000.00		1'500.00		1'762.85	
330.318.04	Bollettino info Pellicano	10'000.00		10'000.00			
330.365.01	Contributi a società culturali	2'300.00		1'800.00		2'280.00	
	RICAVI CORRENTI						
330.435.01	Libri "Terricciuole" e "Valle Verzasca"						
330.436.01	Ricavi da attività culturali						
330.436.02	Bollettino info Pellicano		10'000.00		10'000.00		
	<i>Totale ricavi correnti</i>		10'000.00		10'000.00		
	<i>Totale spese correnti</i>	15'300.00		14'300.00		5'042.85	
	Saldo		5'300.00		4'300.00		5'042.85
333	Parchi pubblici e sentieri						
	SPESE CORRENTI						
333.314.01	Manutenzione giardini e sentieri	10'000.00		10'000.00		7'249.45	
	<i>Totale ricavi correnti</i>						
	<i>Totale spese correnti</i>	10'000.00		10'000.00		7'249.45	
	Saldo		10'000.00		10'000.00		7'249.45
334	Sport						
	SPESE CORRENTI						

GESTIONE CORRENTE

	Preventivo 2016		Preventivo 2015		Consuntivo 2014	
	Spese	Ricavi	Spese	Ricavi	Spese	Ricavi
334.365.01 Contributi a società sportive	1'000.00		1'000.00		450.00	
334.365.02 Contributo Centro Sonogno	5'000.00		5'000.00		5'000.00	
334.366.01 Partecipazione alle famiglie	500.00					
<i>Totale ricavi correnti</i>						
<i>Totale spese correnti</i>	6'500.00		6'000.00		5'450.00	
Saldo		6'500.00		6'000.00		5'450.00
339 Culto						
SPESE CORRENTI						
339.362.01 Contributo Parrocchia	23'500.00		23'500.00		23'073.30	
<i>Totale ricavi correnti</i>						
<i>Totale spese correnti</i>	23'500.00		23'500.00		23'073.30	
Saldo		23'500.00		23'500.00		23'073.30

GESTIONE CORRENTE

		Preventivo 2016		Preventivo 2015		Consuntivo 2014	
		Spese	Ricavi	Spese	Ricavi	Spese	Ricavi
4	SALUTE PUBBLICA						
446	Servizio medico scolastico						
	SPESE CORRENTI						
446.351.01	Rimborso servizio dent. scolastico	11'000.00		11'000.00		10'703.80	
446.351.02	Rimborso servizio med. scolastico	600.00		600.00		600.00	
	RICAVI CORRENTI						
446.436.00	Partecipazione famiglie servizio dent. scolastico		1'500.00		1'500.00		3'898.95
	<i>Totale ricavi correnti</i>		<i>1'500.00</i>		<i>1'500.00</i>		<i>3'898.95</i>
	<i>Totale spese correnti</i>	<i>11'600.00</i>		<i>11'600.00</i>		<i>11'303.80</i>	
	Saldo		10'100.00		10'100.00		7'404.85
449	Altri compiti per la salute						
	SPESE CORRENTI						
449.318.01	Contributo Servizio Ambulanza Locarnese e Valli	40'350.00		40'000.00		36'354.50	
449.318.02	Contributo lotta contro le zanzare	1'000.00		1'300.00		700.00	
	<i>Totale ricavi correnti</i>						
	<i>Totale spese correnti</i>	<i>41'350.00</i>		<i>41'300.00</i>		<i>37'054.50</i>	
	Saldo		41'350.00		41'300.00		37'054.50

GESTIONE CORRENTE		Preventivo 2016		Preventivo 2015		Consuntivo 2014	
		Spese	Ricavi	Spese	Ricavi	Spese	Ricavi
5	PREVIDENZA SOCIALE						
550	Assicurazione vecchiaia e superstiti						
	SPESE CORRENTI						
550.361.01	Part. spese AM/PC/AVS/AI	325'000.00		316'500.00		278'209.30	
550.390.01	Quota parte gerente AVS	6'500.00		6'500.00		6'500.00	
	RICAVI CORRENTI						
550.451.01	Sussidio per agenzia AVS		2'500.00		2'500.00		2'638.00
	<i>Totale ricavi correnti</i>		2'500.00		2'500.00		2'638.00
	<i>Totale spese correnti</i>	331'500.00		323'000.00		284'709.30	
	Saldo		329'000.00		320'500.00		282'071.30
554	Protezione della gioventù						
	SPESE CORRENTI						
554.361.03	Collocamento minorenni in istituti AI	22'800.00		21'250.00		21'266.00	
	<i>Totale ricavi correnti</i>						
	<i>Totale spese correnti</i>	22'800.00		21'250.00		21'266.00	
	Saldo		22'800.00		21'250.00		21'266.00
557	Case per anziani						
	SPESE CORRENTI						
557.318.02	Contributo gruppo anziani	1'000.00		1'000.00		1'000.00	
557.361.01	Collocamento anziani in istituto	3'650.00		1'000.00		1'401.40	
557.362.01	Contributi per anziani ospiti di istituti	212'450.00		210'350.00		245'156.95	

GESTIONE CORRENTE

	Preventivo 2016		Preventivo 2015		Consuntivo 2014	
	Spese	Ricavi	Spese	Ricavi	Spese	Ricavi
<i>Totale ricavi correnti</i>						
<i>Totale spese correnti</i>	217'100.00		212'350.00		247'558.35	
Saldo		217'100.00		212'350.00		247'558.35
558 Assistenza						
SPESE CORRENTI						
558.318.01 Servizio refezione SE da terzi	8'000.00		8'000.00			
558.318.02 Fornitura pasti SE	10'000.00		10'000.00			
558.361.01 Partecipazione oneri assistenza	95'000.00		88'500.00		97'395.97	
558.365.02 Contributi per il SACD/ALVAD	66'600.00		64'900.00		69'559.99	
558.365.03 Contributi per i servizi di appoggio	33'650.00		33'400.00		29'069.55	
558.366.01 Mantenimento anziani a domicilio	25'050.00		20'850.00		19'792.73	
558.366.02 Sussidio art. 7a R.	1'000.00		7'500.00			
RICAVI CORRENTI						
558.436.01 Partecipazione famiglie per pasti SE		11'000.00		11'000.00		
<i>Totale ricavi correnti</i>		<i>11'000.00</i>		<i>11'000.00</i>		
<i>Totale spese correnti</i>	239'300.00		233'150.00		215'818.24	
Saldo		228'300.00		222'150.00		215'818.24
559 Aiuto umanitario						
SPESE CORRENTI						
559.316.01 Defibrillatore automatico	1'000.00					

GESTIONE CORRENTE

	Preventivo 2016		Preventivo 2015		Consuntivo 2014	
	Spese	Ricavi	Spese	Ricavi	Spese	Ricavi
<i>Totale ricavi correnti</i>						
<i>Totale spese correnti</i>	1'000.00					
Saldo		1'000.00				

GESTIONE CORRENTE		Preventivo 2016		Preventivo 2015		Consuntivo 2014	
		Spese	Ricavi	Spese	Ricavi	Spese	Ricavi
6	TRAFFICO						
661	Strade cantonali						
	SPESE CORRENTI						
661.351.01	Manutenzione strade cantonali	11'100.00		11'100.00		11'034.00	
661.352.01	Commiss. intercom. trasporti CIT	1'400.00		1'350.00		631.45	
	<i>Totale ricavi correnti</i>						
	<i>Totale spese correnti</i>	12'500.00		12'450.00		11'665.45	
	Saldo		12'500.00		12'450.00		11'665.45
662	Strade comunali, posteggi e piazze						
	SPESE CORRENTI						
662.301.01	Stipendio operai comunali	159'800.00		112'050.00		110'640.35	
662.301.03	Stipendio ausiliari	5'000.00		20'000.00		8'027.90	
662.301.07	Assegni figli						
662.301.08	Indennità economia domestica					315.40	
662.303.01	Contributi AVS/AD/AI/IPG	14'100.00		11'250.00		9'607.35	
662.304.01	Premio Cassa Pensione	18'400.00		12'900.00		11'565.00	
662.305.01	Premi assicurazione infortuni	850.00		650.00		530.20	
662.305.02	Premi assicurazione malattia	5'750.00		2'750.00		2'112.55	
662.306.01	Abbigliamento di servizio	2'000.00		2'000.00		766.55	
662.311.01	Segnaletica stradale	5'000.00		5'000.00		778.70	
662.311.02	Attrezzature	5'000.00		5'000.00		2'289.35	
662.312.01	Elettricità per illuminazione pubblica	13'000.00		16'000.00		9'839.40	
662.314.01	Manutenzione strade e piazze	20'000.00		15'000.00		18'259.50	
662.314.06	Calla neve e insabbiatura	50'000.00		50'000.00		56'522.90	
662.314.07	Manutenzione posteggi	8'000.00		8'000.00		6'000.00	
662.315.01	Manutenzione veicoli comunali	15'000.00		10'000.00		12'381.30	
662.315.02	Manutenzione attrezzi e macchine	2'500.00		2'500.00		3'468.95	
662.315.03	Manutenzione parchimetri						

GESTIONE CORRENTE

	Preventivo 2016		Preventivo 2015		Consuntivo 2014	
	Spese	Ricavi	Spese	Ricavi	Spese	Ricavi
662.317.01	100.00		100.00		127.50	
662.318.01	40'000.00		40'000.00		8'403.80	
662.318.02	6'000.00		6'000.00		5'882.80	
662.383.01	5'000.00		5'000.00		7'500.00	
	RICAVI CORRENTI					
662.427.01		86'000.00		86'000.00		86'025.00
662.427.02				10'000.00		
662.427.04		500.00		500.00		1'700.00
662.430.01		5'000.00		5'000.00		7'500.00
662.436.01						
662.436.02		30'000.00		30'000.00		30'000.00
662.436.03						9'992.85
662.436.07						
662.490.01		7'000.00		7'000.00		7'000.00
662.490.02		5'000.00		5'000.00		5'000.00
662.490.03		4'500.00		4'500.00		4'500.00
		138'000.00		148'000.00		151'717.85
<i>Totale ricavi correnti</i>						
<i>Totale spese correnti</i>	375'500.00		324'200.00		275'019.50	
Saldo		237'500.00		176'200.00		123'301.65
665	Traffico regionale					
	SPESE CORRENTI					
665.318.01	14'000.00		14'000.00		13'830.00	
665.362.01	60'000.00		64'000.00		54'817.00	
	RICAVI CORRENTI					
665.434.01		14'000.00		14'000.00		14'040.00

GESTIONE CORRENTE

	Preventivo 2016		Preventivo 2015		Consuntivo 2014	
	Spese	Ricavi	Spese	Ricavi	Spese	Ricavi
<i>Totale ricavi correnti</i>		14'000.00		14'000.00		14'040.00
<i>Totale spese correnti</i>	74'000.00		78'000.00		68'647.00	
Saldo		60'000.00		64'000.00		54'607.00

GESTIONE CORRENTE		Preventivo 2016		Preventivo 2015		Consuntivo 2014	
		Spese	Ricavi	Spese	Ricavi	Spese	Ricavi
7	PROTEZIONE AMBIENTE E SISTEMAZIONE TERR						
771	Eliminazione delle acque luride						
	SPESE CORRENTI						
771.314.01	Manutenzione canalizzazioni	10'000.00		10'000.00		8'000.40	
771.331.01	Ammortamenti beni amministrativi						
771.352.01	Partecipazione CDV (ex CDL)	133'950.00		160'000.00		118'626.95	
771.380.01	Accan. manut.straord. canalizzazioni	5'000.00		5'000.00		5'000.00	
771.390.01	Quota parte operaio + UTC	10'000.00		10'000.00		10'000.00	
	RICAVI CORRENTI						
771.434.01	Tassa utenza canalizzazione incl. multe		112'000.00		112'000.00		112'082.62
771.434.02	Tassa allacciamento canalizzazioni		1'000.00		1'000.00		1'512.80
771.434.03	Tassa industrie		47'400.00		64'000.00		47'382.20
771.480.01	Recupero acc.straord.canalizzazioni						
	<i>Totale ricavi correnti</i>		160'400.00		177'000.00		160'977.62
	<i>Totale spese correnti</i>	158'950.00		185'000.00		141'627.35	
	Saldo	1'450.00			8'000.00	19'350.27	
772	Eliminazione rifiuti						
	SPESE CORRENTI						
772.311.01	Acquisto container e attrezzature	5'000.00		5'000.00		774.95	
772.315.01	Manutenzione e potenziamento pza rifiuti	5'000.00		5'000.00		2'402.20	
772.318.01	Raccolta rifiuti speciali	10'000.00		8'000.00		10'237.79	
772.318.02	Raccolta verde	12'000.00		10'000.00		10'759.95	
772.318.03	Raccolta e trasporto carta	2'000.00		2'000.00		2'175.00	
772.318.04	Raccolta e trasporto vetro	6'000.00		6'000.00		5'295.00	
772.318.05	Prestazioni e provvigioni su sacchi rifiuti	3'500.00		3'500.00		3'563.98	
772.352.01	Servizio raccolta rifiuti	129'200.00		122'100.00		118'000.63	
772.390.01	Quota parte operaio comunale	5'000.00		5'000.00		5'000.00	

GESTIONE CORRENTE

	Preventivo 2016		Preventivo 2015		Consuntivo 2014	
	Spese	Ricavi	Spese	Ricavi	Spese	Ricavi
RICAVI CORRENTI						
772.434.02 Tassa sul verde		1'300.00		1'500.00		1'092.50
772.434.03 Recupero tassa vetro/alluminio/carta		3'700.00		4'500.00		5'059.53
772.434.04 Tassa base rifiuti		90'000.00		90'000.00		91'748.95
772.434.05 Tassa sul sacco rifiuti		48'000.00		48'000.00		47'778.74
772.437.01 Contravvenzioni R. sul servizio raccolta rifiuti						-200.00
<i>Totale ricavi correnti</i>		<i>143'000.00</i>		<i>144'000.00</i>		<i>145'479.72</i>
<i>Totale spese correnti</i>	<i>177'700.00</i>		<i>166'600.00</i>		<i>158'209.50</i>	
Saldo		34'700.00		22'600.00		12'729.78
774 Cimitero						
SPESE CORRENTI						
774.301.01 Stipendio personale ausiliario						
774.303.01 Contributi AVS/AD/AI/IPG						
774.314.01 Manutenzione cimiteri	5'000.00		5'000.00		4'987.65	
774.318.01 Spese di sepoltura						
774.390.01 Quota parte operaio comunale	4'500.00		4'500.00		4'500.00	
RICAVI CORRENTI						
774.434.01 Tassa posa monumenti		1'000.00		1'000.00		3'408.00
<i>Totale ricavi correnti</i>		<i>1'000.00</i>		<i>1'000.00</i>		<i>3'408.00</i>
<i>Totale spese correnti</i>	<i>9'500.00</i>		<i>9'500.00</i>		<i>9'487.65</i>	
Saldo		8'500.00		8'500.00		6'079.65
775 Arginature						
SPESE CORRENTI						
775.314.01 Pulizia arginature e riali	2'000.00		2'000.00		200.00	

GESTIONE CORRENTE

	Preventivo 2016		Preventivo 2015		Consuntivo 2014	
	Spese	Ricavi	Spese	Ricavi	Spese	Ricavi
775.318.01 Contributo Consorzio Fiume Ticino	3'100.00		3'050.00		3'025.90	
<i>Totale ricavi correnti</i>						
<i>Totale spese correnti</i>	5'100.00		5'050.00		3'225.90	
Saldo		5'100.00		5'050.00		3'225.90
778 Altra protezione dell'ambiente						
SPESE CORRENTI						
778.301.01 Stipendio pulizia servizi igienici	5'850.00		5'700.00		5'452.80	
778.301.08 Indennità economia domestica						
778.303.01 Contributi AVS/AD/AI/IPG	500.00		500.00		482.25	
778.305.01 Premi assicurazione infortuni	50.00		50.00		26.15	
778.305.02 Premi assicurazione malattia	200.00		100.00		114.50	
778.313.01 Materiale di consumo WC Valle	100.00		100.00			
778.318.01 Eliminaz. carcasse animali	1'000.00		1'000.00		921.10	
778.318.02 Controllo impianti di combustione			10'000.00		700.00	
778.318.03 Sistemazione pericoli naturali						
778.365.01 Contributi ad associazioni	400.00		400.00		360.00	
RICAVI CORRENTI						
778.436.01 Tassa per controllo impianti combustione				10'000.00		
<i>Totale ricavi correnti</i>				10'000.00		
<i>Totale spese correnti</i>	8'100.00		17'850.00		8'056.80	
Saldo		8'100.00		7'850.00		8'056.80

GESTIONE CORRENTE

		Preventivo 2016		Preventivo 2015		Consuntivo 2014	
		Spese	Ricavi	Spese	Ricavi	Spese	Ricavi
8	ECONOMIA PUBBLICA						
881	Selvicoltura						
	SPESE CORRENTI						
881.314.01	Manutenzione Vallo	3'000.00		3'000.00			
881.318.01	Contributo Consorzio forestale	6'100.00		5'600.00		5'600.00	
	<i>Totale ricavi correnti</i>						
	<i>Totale spese correnti</i>	9'100.00		8'600.00		5'600.00	
	Saldo		9'100.00		8'600.00		5'600.00
883	Turismo						
	SPESE CORRENTI						
883.361.01	Contributo Ente Turistico	10'000.00		10'000.00		9'711.20	
	<i>Totale ricavi correnti</i>						
	<i>Totale spese correnti</i>	10'000.00		10'000.00		9'711.20	
	Saldo		10'000.00		10'000.00		9'711.20
886	Energia						
	SPESE CORRENTI						
886.385.01	Riversamento al FER	77'750.00		77'750.00		69'935.00	
	RICAVI CORRENTI						
886.410.01	Tributo Comunale SES						5'365.50
886.410.02	Tasse concessione uso speciale strade comunali		62'750.00		62'700.00		62'719.00
886.461.01	Contributi FER		77'750.00		77'750.00		69'935.00

GESTIONE CORRENTE

	Preventivo 2016		Preventivo 2015		Consuntivo 2014	
	Spese	Ricavi	Spese	Ricavi	Spese	Ricavi
<i>Totale ricavi correnti</i>		140'500.00		140'450.00		138'019.50
<i>Totale spese correnti</i>	77'750.00		77'750.00		69'935.00	
Saldo	62'750.00		62'700.00		68'084.50	

GESTIONE CORRENTE		Preventivo 2016		Preventivo 2015		Consuntivo 2014	
		Spese	Ricavi	Spese	Ricavi	Spese	Ricavi
9	FINANZE E IMPOSTE						
990	Imposte						
	RICAVI CORRENTI						
990.400.01	Imposte reddito e sostanza PF						1'730'500.00
990.400.03	Imposte alla fonte		300'000.00	300'000.00			433'233.80
990.400.05	Imposta personale						18'500.00
990.400.06	Sopravvenienze imposte PF/PG		10'000.00	10'000.00			144'461.80
990.401.01	Imposte su utile e capitale PG						691'500.00
990.402.02	Imposta immobiliare comunale						169'500.00
990.403.01	Imposta speciale sul reddito		25'000.00	25'000.00			25'118.00
	<i>Totale ricavi correnti</i>		335'000.00	335'000.00			3'212'813.60
	<i>Totale spese correnti</i>						
	Saldo	335'000.00		335'000.00		3'212'813.60	
992	Perequazione finanziaria						
	SPESE CORRENTI						
992.361.01	Contributo fondo di perequazione	8'000.00		8'000.00		7'404.00	
	RICAVI CORRENTI						
992.444.01	Contributo di livellamento		141'800.00	141'800.00			151'018.00
992.444.03	Contr. localizzazione geografica		144'000.00	144'000.00			144'000.00
992.444.04	Contributo supplementare art. 22 LPI		308'500.00				
	<i>Totale ricavi correnti</i>		594'300.00	285'800.00			295'018.00
	<i>Totale spese correnti</i>	8'000.00		8'000.00		7'404.00	
	Saldo	586'300.00		277'800.00		287'614.00	

GESTIONE CORRENTE

	Preventivo 2016		Preventivo 2015		Consuntivo 2014	
	Spese	Ricavi	Spese	Ricavi	Spese	Ricavi
993 Parte alle entrate di altri enti pubblici						
RICAVI CORRENTI						
993.440.01 Ridistribuzione tassa sul CO2		700.00		200.00		731.25
993.441.02 Quota patenti caccia e pesca		800.00		800.00		811.00
993.441.03 Quota tasse di successione / donazione		1'000.00		1'000.00		231.00
993.441.04 Quota imposta immobiliare PG		10'000.00		10'000.00		
993.441.05 Quota tassa sui cani						25.00
993.441.06 Quota imposta magg. val. immobiliare		10'000.00		10'000.00		64'029.10
<i>Totale ricavi correnti</i>		22'500.00		22'000.00		65'827.35
<i>Totale spese correnti</i>						
Saldo	22'500.00		22'000.00		65'827.35	
994 Gestione del patrimonio e dei debiti						
SPESE CORRENTI						
994.318.01 Spese bancarie	1'000.00		1'800.00		351.75	
994.318.02 Spese bancarie ACAP	200.00		200.00		15.00	
994.321.01 Interessi C/C Comune-ACAP per liquidità	3'000.00		6'000.00		343.30	
994.322.01 Interessi passivi	285'800.00		320'400.00		331'693.09	
994.322.02 Interessi C/C Comune-ACAP Ricon.debito	37'050.00		45'200.00		44'440.43	
994.323.01 Interessi con fondi e legati						
994.323.02 Altri interessi passivi					30.50	
994.329.02 Interessi remuneratori imposte	10'000.00		15'000.00		8'646.95	
RICAVI CORRENTI						
994.420.01 Interessi attivi		1'500.00		1'500.00		1'202.79
994.421.01 Recupero interessi ACAP		37'050.00		45'200.00		44'440.43
994.421.02 Interessi di mora		13'000.00		15'000.00		13'020.65
994.421.04 Recupero interessi LIM				2'700.00		2'693.00
994.421.05 Recupero interessi LIM centro scolastico		30'800.00		30'800.00		30'762.00
994.422.01 Dividendi azioni SES		7'700.00				

GESTIONE CORRENTE

	Preventivo 2016		Preventivo 2015		Consuntivo 2014	
	Spese	Ricavi	Spese	Ricavi	Spese	Ricavi
994.423.01 Affitto terreni zona artigianale		60'000.00		60'000.00		67'960.25
994.424.01 Utili contabili su beni patrimoniali						200.00
994.427.01 Concessioni art. 120 ROC						15.00
994.436.01 Recupero spese ACAP		200.00		200.00		
<i>Totale ricavi correnti</i>		<i>150'250.00</i>		<i>155'400.00</i>		<i>160'294.12</i>
<i>Totale spese correnti</i>	<i>337'050.00</i>		<i>388'600.00</i>		<i>385'521.02</i>	
Saldo		186'800.00		233'200.00		225'226.90
999 Ammortamenti						
SPESE CORRENTI						
999.330.01 Ammortamento beni patrimoniali						
999.330.02 Condoni e abbandoni imposte	25'000.00		25'000.00		13'151.85	
999.330.03 Perdite su tasse	10'000.00		10'000.00		5'723.20	
999.330.04 Perdite su debitori diversi						
999.331.01 Ammortamenti beni amministrativi	828'200.00		848'700.00		878'192.80	
999.332.01 Ammortamenti beni amministrativi straordinari			51'600.00			
999.333.01 Ammortamenti disavanzo anni precedenti						
999.361.01 Partecipazione finanziaria ai compiti del Cantone	65'000.00		75'000.00		75'078.00	
<i>Totale ricavi correnti</i>						
<i>Totale spese correnti</i>	<i>928'200.00</i>		<i>1'010'300.00</i>		<i>972'145.85</i>	
Saldo		928'200.00		1'010'300.00		972'145.85

GESTIONE CORRENTE		Preventivo 2016	Preventivo 2015	Consuntivo 2014
3	SPESE CORRENTI	5'658'900.00	5'796'100.00	5'447'688.25
30	SPESE PER IL PERSONALE	1'822'650.00	1'825'130.00	1'772'666.75
31	SPESE PER BENI E SERVIZI	848'350.00	833'660.00	728'724.16
32	INTERESSI PASSIVI	335'850.00	386'600.00	385'154.27
33	AMMORTAMENTI	863'200.00	935'300.00	897'067.85
35	RIMBORSI AD ENTI PUBBLICI	699'100.00	719'700.00	597'291.68
36	CONTRIBUTI PROPRI	976'000.00	981'960.00	955'148.54
38	VERSAMENTI A FINANZIAMENTI SPECIALI	87'750.00	87'750.00	85'635.00
39	ADDEBITI INTERNI	26'000.00	26'000.00	26'000.00
4	RICAVI CORRENTI	2'303'000.00	2'100'230.00	5'139'156.07
40	IMPOSTE	335'000.00	335'000.00	3'212'813.60
41	REGALIE E CONCESSIONI	62'750.00	62'700.00	68'264.50
42	REDDITI DELLA SOSTANZA	380'550.00	394'700.00	412'370.52
43	RICAVI PER PRESTAZIONI, VENDITE, TASSE, DIRITTI E MULTE	499'700.00	545'480.00	640'477.40
44	CONTRIBUTI SENZA FINE SPECIFICO	616'800.00	307'800.00	360'845.35
45	RIMBORSI DA ENTI PUBBLICI	2'500.00	2'500.00	2'638.00
46	CONTRIBUTI PER SPESE CORRENTI	379'700.00	426'050.00	415'746.70
48	PRELEVAMENTI DA FINANZIAMENTI SPECIALI			
49	ACCREDITI INTERNI	26'000.00	26'000.00	26'000.00

PREVENTIVO 2016 RIPARTIZIONE FUNZIONALE PER GENERE DI CONTO

GESTIONE CORRENTE		0	1	2	3	4	5	6	7	8	9	Totale
SPESE CORRENTI		Amminist.ne generale	Sicurezza pubblica	Educazione	Cultura e tempo libero	Salute pubblica	Previdenza sociale	Traffico	Ambiente e territorio	Economia pubblica	Finanze e imposte	
30	SPESE PER IL PERSONALE	443'450	78'065	1'083'053				205'900	6'600			1'822'650
31	SPESE PER BENI E SERVIZI	182'300	60'050	258'275	24'000	41'350	19'000	178'600	67'700	6'100	1'200	848'350
32	INTERESSI PASSIVI										335'850	335'850
33	AMMORTAMENTI										863'200	863'200
35	RIMBORSI AD ENTI PUBBLICI		193'200	218'650		11'600		12'500	263'150			699'100
36	CONTRIBUTI PROPRI	3'400		5'000	32'300		785'200	60'000	7'100	10'000	73'000	976'000
38	VERSAMENTI A FINANZIAMENTI SPECIA							5'000	5'000	77'750		87'750
39	ADDEBITI INTERNI						6'500		19'500			26'000
3	SPESE CORRENTI	629'150	331'315	1'564'978	56'300	52'950	810'700	462'000	369'050	93'850	1'273'250	5'658'900

PREVENTIVO 2016 RIPARTIZIONE FUNZIONALE PER GENERE DI CONTO

GESTIONE CORRENTE	0	1	2	3	4	5	6	7	8	9	Totale
RICAVI CORRENTI	Amminist.ne generale	Sicurezza pubblica	Educazione	Cultura e tempo libero	Salute pubblica	Previdenza sociale	Traffico	Ambiente e territorio	Economia pubblica	Finanze e imposte	
40 IMPOSTE										335'000	335'000
41 REGALIE E CONCESSIONI									62'750		62'750
42 REDDITI DELLA SOSTANZA	25'900	81'560	35'760				86'500			150'050	380'550
43 RICAVI PER PRESTAZIONI, VENDITE, TAS	31'000	27'265	56'178	10'000	1'500	11'000	49'000	309'200	4'000	200	499'700
44 CONTRIBUTI SENZA FINE SPECIFICO										616'800	616'800
45 RIMBORSI DA ENTI PUBBLICI						2'500					2'500
46 CONTRIBUTI PER SPESE CORRENTI		1'000	300'950						77'750		379'700
48 PRELEVAMENTI DA FINANZIAMENTI SPE											
49 ACCREDITI INTERNI	9'500						16'500				26'000
4 RICAVI CORRENTI	66'400	109'825	392'888	10'000	1'500	13'500	152'000	309'200	144'500	1'102'050	2'303'000
Maggiore spesa	561'460	221'490	1'172'090	46'300	51'450	797'200	310'000	59'850	-50'650	171'200	3'355'900

CONTO

DEGLI

INVESTIMENTI

INVESTIMENTI	Preventivo 2016		Preventivo 2015		Consuntivo 2014	
	Spese	Ricavi	Spese	Ricavi	Spese	Ricavi
0 AMMINISTRAZIONE GENERALE netto costi	165'000.00	165'000.00				
1 SICUREZZA PUBBLICA					17'000.00	17'000.00
2 EDUCAZIONE					4'957.20	4'957.20
3 CULTURA E TEMPO LIBERO netto costi	32'000.00	32'000.00	40'000.00	40'000.00		
5 PREVIDENZA SOCIALE					21'716.30	21'716.30
6 TRAFFICO netto costi	170'000.00	170'000.00	121'100.00	43'000.00 78'100.00	31'539.55	31'539.55
7 PROTEZIONE AMBIENTE E SISTEMAZIONE TERR netto costi	50'000.00	50'000.00	40'400.00	40'400.00	88'069.60	88'069.60
8 ECONOMIA PUBBLICA netto costi	45'000.00	45'000.00			44'506.85	3'694.35 40'812.50
9 FINANZE E IMPOSTE netto ricavi	828'200.00	828'200.00	900'300.00	900'300.00	878'192.80	878'192.80
TOTALE SPESE E RICAVI	462'000.00	828'200.00	201'500.00	943'300.00	119'719.90	991'673.05
FABBISOGNO	366'200.00		741'800.00			
RISULTATO D'ESERCIZIO TOTALI	828'200.00	828'200.00	943'300.00	943'300.00	871'953.15 991'673.05	991'673.05

INVESTIMENTI		Preventivo 2016		Preventivo 2015		Consuntivo 2014	
		Spese	Ricavi	Spese	Ricavi	Spese	Ricavi
0	AMMINISTRAZIONE GENERALE						
002	Amministrazione generale						
	USCITE INVESTIMENTI BENI AMMINISTRATIVI						
002.503.01	Ristrutturazione magazzino - prog. 2675						
002.506.01	Acquisto automezzo e macchinari						
002.506.02	Acquisto fotocopiatrice						
002.581.01	Piano finanziario 2010-2014						
002.589.01	Allestimento sito internet						
	<i>Totale ricavi correnti</i>						
	<i>Totale spese correnti</i>						
	Saldo						
005	Casa comunale Montedato						
	USCITE INVESTIMENTI BENI AMMINISTRATIVI						
005.503.01	Lavori diversi Casa Comunale						
005.503.02	Rifacimento tetto Casa Comunale	60'000.00					
005.506.02	Sistema informatico	50'000.00					
	<i>Totale ricavi correnti</i>						
	<i>Totale spese correnti</i>	110'000.00					
	Saldo		110'000.00				
006	Casa Parrocchiale Lavertezzo Valle						
	USCITE INVESTIMENTI BENI AMMINISTRATIVI						
006.503.01	Risanamento casa parrocchiale	15'000.00					
006.503.02	Risanamento camera mortuaria LV	40'000.00					

INVESTIMENTI

		Preventivo 2016		Preventivo 2015		Consuntivo 2014	
		Spese	Ricavi	Spese	Ricavi	Spese	Ricavi
<i>Totale ricavi correnti</i>							
<i>Totale spese correnti</i>		55'000.00					
Saldo			55'000.00				
007	Centro scolastico Riazzino						
	USCITE INVESTIMENTI BENI AMMINISTRATIVI						
007.503.01	Lavori diversi Centro scolastico						
<i>Totale ricavi correnti</i>							
<i>Totale spese correnti</i>							
Saldo							

INVESTIMENTI

		Preventivo 2016		Preventivo 2015		Consuntivo 2014	
		Spese	Ricavi	Spese	Ricavi	Spese	Ricavi
1	SICUREZZA PUBBLICA						
110	Protezione giuridica						
110.509.02	USCITE INVESTIMENTI BENI AMMINISTRATIVI Aggiornamento catastale lotti 3 e 4 LP					17'000.00	
	<i>Totale ricavi correnti</i>						
	<i>Totale spese correnti</i>					17'000.00	
	Saldo						17'000.00

INVESTIMENTI		Preventivo 2016		Preventivo 2015		Consuntivo 2014	
		Spese	Ricavi	Spese	Ricavi	Spese	Ricavi
2	EDUCAZIONE						
221	Scuole elementari						
	USCITE INVESTIMENTI BENI AMMINISTRATIVI						
221.506.01	Acquisto fotocopiatrice					4'957.20	
	<i>Totale ricavi correnti</i>						
	<i>Totale spese correnti</i>					4'957.20	
	Saldo						4'957.20

INVESTIMENTI		Preventivo 2016		Preventivo 2015		Consuntivo 2014	
		Spese	Ricavi	Spese	Ricavi	Spese	Ricavi
3	CULTURA E TEMPO LIBERO						
330	Promozione culturale						
	USCITE INVESTIMENTI BENI AMMINISTRATIVI						
330.509.01	Restauro cappelle						
330.522.01	Partecipazione Palacinema	32'000.00		40'000.00			
	ENTRATE INVESTIMENTI BENI AMMINISTRATIVI						
330.669.01	Entrate diverse						
	<i>Totale ricavi correnti</i>						
	<i>Totale spese correnti</i>	32'000.00		40'000.00	40'000.00		
	Saldo		32'000.00				

INVESTIMENTI

		Preventivo 2016		Preventivo 2015		Consuntivo 2014	
		Spese	Ricavi	Spese	Ricavi	Spese	Ricavi
5	PREVIDENZA SOCIALE						
558	Assistenza						
	USCITE INVESTIMENTI BENI AMMINISTRATIVI						
558.509.01	Riordino archivio di Valle					21'716.30	
	ENTRATE INVESTIMENTI BENI AMMINISTRATIVI						
558.669.01	Entrate diverse						21'716.30
	<i>Totale ricavi correnti</i>						21'716.30
	<i>Totale spese correnti</i>					21'716.30	
	Saldo						

INVESTIMENTI		Preventivo 2016		Preventivo 2015		Consuntivo 2014	
		Spese	Ricavi	Spese	Ricavi	Spese	Ricavi
6	TRAFFICO						
661	Strade cantonali						
661.561.01	USCITE INVESTIMENTI BENI AMMINISTRATIVI Opere strade locarnese e Valle Maggia					16'518.90	
	<i>Totale ricavi correnti</i>					16'518.90	
	<i>Totale spese correnti</i>						16'518.90
	Saldo						
662	Strade comunali, posteggi e piazze						
	USCITE INVESTIMENTI BENI AMMINISTRATIVI						
662.501.02	Acquisto mapp. 2765 RFD (MM 9/2010)						
662.501.03	Introduzione 30 Km/h	120'000.00		88'000.00			
662.501.22	Credito quadro strade						
662.506.01	Acquisto spandisale						
662.506.02	Segnaletica verticale						
662.509.02	Introduzione stradario Lavertezzo Piano			33'100.00		15'020.65	
662.525.01	Progetto Aree Verdi						
662.565.01	Sentiero e passerelle pedonali Aquino-P. dei Salti	50'000.00					
	ENTRATE INVESTIMENTI BENI AMMINISTRATIVI						
662.669.01	Recupero da privati per numeri civici				43'000.00		
	<i>Totale ricavi correnti</i>				43'000.00		
	<i>Totale spese correnti</i>	170'000.00		121'100.00		15'020.65	
	Saldo		170'000.00		78'100.00		15'020.65

INVESTIMENTI		Preventivo 2016		Preventivo 2015		Consuntivo 2014	
		Spese	Ricavi	Spese	Ricavi	Spese	Ricavi
7	PROTEZIONE AMBIENTE E SISTEMAZIONE TERR						
771	Eliminazione delle acque luride						
	USCITE INVESTIMENTI BENI AMMINISTRATIVI						
771.501.01	Canalizzazioni Valle						
771.501.02	Canalizzazioni Piano						
771.522.01	Partecipazione nuovo CDV			5'400.00			
771.581.01	Piano generale smaltimento acque (PGS)						
771.581.02	Allestimento prospetto art. 99a LALCIA Piano						
771.581.03	Interventi canalizzazioni Lavertezzo Valle						
	ENTRATE INVESTIMENTI BENI AMMINISTRATIVI						
771.601.01	Sussidio CT - fognatura						
771.610.01	Contributi costruzione canalizzazione						88'069.60
771.660.01	Sussidio FED canalizzazione						
771.661.01	Sussidio TI canalizzazione						
771.681.01	Ammortamenti beni amministrativi						
	<i>Totale ricavi correnti</i>						88'069.60
	<i>Totale spese correnti</i>			5'400.00			
	Saldo				5'400.00	88'069.60	
772	Eliminazione rifiuti						
	ENTRATE INVESTIMENTI BENI AMMINISTRATIVI						
772.681.01	Ammortamenti beni amministrativi						
	<i>Totale ricavi correnti</i>						
	<i>Totale spese correnti</i>						
	Saldo						

INVESTIMENTI

		Preventivo 2016		Preventivo 2015		Consuntivo 2014	
		Spese	Ricavi	Spese	Ricavi	Spese	Ricavi
774	Cimitero						
	USCITE INVESTIMENTI BENI AMMINISTRATIVI						
774.506.01	Arredamento loculi						
774.589.01	Spurgo cimitero e allestimento loculi						
	<i>Totale ricavi correnti</i>						
	<i>Totale spese correnti</i>						
	Saldo						
775	Arginature						
	USCITE INVESTIMENTI BENI AMMINISTRATIVI						
775.501.01	Opere genio civile						
	ENTRATE INVESTIMENTI BENI AMMINISTRATIVI						
775.610.01	Contributi di miglioria						
775.660.01	Sussidio CH opere genio civile						
775.661.01	Sussidio TI opere genio civile						
775.669.01	Altri sussidi						
	<i>Totale ricavi correnti</i>						
	<i>Totale spese correnti</i>						
	Saldo						
778	Altra protezione dell'ambiente						
	USCITE INVESTIMENTI BENI AMMINISTRATIVI						
778.581.01	Allestimento carta del pericolo						

INVESTIMENTI

	Preventivo 2016		Preventivo 2015		Consuntivo 2014	
	Spese	Ricavi	Spese	Ricavi	Spese	Ricavi
<i>Totale ricavi correnti</i>						
<i>Totale spese correnti</i>						
Saldo						
779 Sistemazione del territorio						
USCITE INVESTIMENTI BENI AMMINISTRATIVI						
779.581.01 Revisione piano regolatore	50'000.00		35'000.00			
<i>Totale ricavi correnti</i>						
<i>Totale spese correnti</i>	50'000.00		35'000.00			
Saldo		50'000.00		35'000.00		

INVESTIMENTI		Preventivo 2016		Preventivo 2015		Consuntivo 2014	
		Spese	Ricavi	Spese	Ricavi	Spese	Ricavi
8	ECONOMIA PUBBLICA						
881	Selvicoltura						
	USCITE INVESTIMENTI BENI AMMINISTRATIVI						
881.501.01	Opere premunizione caduta massi Malpensata						
881.501.05	Risanamento parete rocciosa al mappale 2207 RFD					44'506.85	
881.501.06	Opere premunizione pericoli naturali LP	45'000.00					
881.581.00	Allestimento prospetto art. 11 LCM						
	ENTRATE INVESTIMENTI BENI AMMINISTRATIVI						
881.610.01	Contributi di miglioria						3'694.35
881.660.01	Sussidio FED caduta sassi						
881.660.02	Sussidio FED studio riserva forestale						
881.661.01	Sussidio TI caduta sassi						
881.661.02	Sussidio TI studio riserva forestale						
	<i>Totale ricavi correnti</i>						3'694.35
	<i>Totale spese correnti</i>	45'000.00				44'506.85	
	Saldo		45'000.00				40'812.50
886	Energia						
	USCITE INVESTIMENTI BENI AMMINISTRATIVI						
886.509.01	Ammodernamento armature illuminazione pubblica L						
	ENTRATE INVESTIMENTI BENI AMMINISTRATIVI						
886.660.01	Sussidio FED ammod.armature illuminaz. pubblica L						
886.661.01	Sussidio TI ammod.armature illuminaz. pubblica LP						
	USCITE INVESTIMENTI BENI PATRIMONIALI						
886.709.01	Esercizio diritti d'acquisto azioni SES						

INVESTIMENTI

	Preventivo 2016		Preventivo 2015		Consuntivo 2014	
	Spese	Ricavi	Spese	Ricavi	Spese	Ricavi
<i>Totale ricavi correnti</i>						
<i>Totale spese correnti</i>						
Saldo						

INVESTIMENTI		Preventivo 2016		Preventivo 2015		Consuntivo 2014	
		Spese	Ricavi	Spese	Ricavi	Spese	Ricavi
9	FINANZE E IMPOSTE						
990	Riporto ammortamenti						
	ENTRATE INVESTIMENTI BENI AMMINISTRATIVI						
990.681.01	Riporto ammortamenti ordinari		828'200.00		900'300.00		878'192.80
	<i>Totale ricavi correnti</i>		828'200.00		900'300.00		878'192.80
	<i>Totale spese correnti</i>						
	Saldo	828'200.00		900'300.00		878'192.80	

INVESTIMENTI	Preventivo 2016	Preventivo 2015	Consuntivo 2014
5 USCITE INVESTIMENTI BENI AMMINISTRATIVI	462'000.00	201'500.00	119'719.90
50 INVESTIMENTI IN BENI AMMINISTRATIVI	330'000.00	121'100.00	103'201.00
52 PRESTITI E PARTECIPAZIONI IN BENI AMMINISTRATIVI	32'000.00	45'400.00	
56 CONTRIBUTI PROPRI	50'000.00		16'518.90
58 ALTRE USCITE DA ATTIVARE	50'000.00	35'000.00	
6 ENTRATE INVESTIMENTI BENI AMMINISTRATIVI	828'200.00	943'300.00	991'673.05
60 TRASFERIMENTO DI BENI AMMINISTRATIVI			
61 CONTRIBUTI ED INDENNITA'			91'763.95
66 CONTRIBUTI PER INVESTIMENTI PROPRI		43'000.00	21'716.30
68 RIPORTO DEGLI AMMORTAMENTI	828'200.00	900'300.00	878'192.80
7 USCITE INVESTIMENTI BENI PATRIMONIALI			
70 INVESTIMENTI IN BENI PATRIMONIALI			

PREVENTIVO 2016 RIPARTIZIONE FUNZIONALE PER GENERE DI CONTO

INVESTIMENTI	0	1	2	3	4	5	6	7	8	9	Totale
USCITE INVESTIMENTI BENI AMMINISTRATI	Amminist.ne generale	Sicurezza pubblica	Educazione	Cultura e tempo libero	Salute pubblica	Previdenza sociale	Traffico	Ambiente e territorio	Economia pubblica	Finanze e imposte	
50 INVESTIMENTI IN BENI AMMINISTRATIVI	165'000						120'000		45'000		330'000
52 PRESTITI E PARTECIPAZIONI IN BENI AM				32'000							32'000
56 CONTRIBUTI PROPRI							50'000				50'000
58 ALTRE USCITE DA ATTIVARE								50'000			50'000
5 USCITE INVESTIMENTI BENI AMMINISTRA	165'000			32'000			170'000	50'000	45'000		462'000

PREVENTIVO 2016 RIPARTIZIONE FUNZIONALE PER GENERE DI CONTO

INVESTIMENTI	0	1	2	3	4	5	6	7	8	9	Totale
ENTRATE INVESTIMENTI BENI AMMINISTR	Amminist.ne generale	Sicurezza pubblica	Educazione	Cultura e tempo libero	Salute pubblica	Previdenza sociale	Traffico	Ambiente e territorio	Economia pubblica	Finanze e imposte	
60 TRASFERIMENTO DI BENI AMMINISTRAT											
61 CONTRIBUTI ED INDENNITA'											
66 CONTRIBUTI PER INVESTIMENTI PROPRI											
68 RIPORTO DEGLI AMMORTAMENTI										828'200	828'200
6 ENTRATE INVESTIMENTI BENI AMMINISTF										828'200	828'200

PREVENTIVO 2016 RIPARTIZIONE FUNZIONALE PER GENERE DI CONTO

INVESTIMENTI	0	1	2	3	4	5	6	7	8	9	Totale
USCITE INVESTIMENTI BENI PATRIMONIAL	Amminist.ne generale	Sicurezza pubblica	Educazione	Cultura e tempo libero	Salute pubblica	Previdenza sociale	Traffico	Ambiente e territorio	Economia pubblica	Finanze e imposte	
70 INVESTIMENTI IN BENI PATRIMONIALI											
7 USCITE INVESTIMENTI BENI PATRIMONIA											
Minore spesa	-165'000			-32'000			-170'000	-50'000	-45'000	828'200	366'200

TABELLE:

- . RIASSUNTO DEL PREVENTIVO**
- . AMMORTAMENTI**

	preventivo 2016	preventivo 2015	consuntivo 2014
<u>Conto di gestione corrente</u>			
Uscite correnti	4'804'700.00	4'869'800.00	4'543'495.45
Ammortamenti amministrativi	828'200.00	900'300.00	878'192.80
Addebiti interni	26'000.00	26'000.00	26'000.00
Totale spese correnti	5'658'900.00	5'796'100.00	5'447'688.25
Entrate correnti	2'277'000.00	2'074'230.00	5'113'156.07
Accrediti interni	26'000.00	26'000.00	26'000.00
Totale ricavi correnti	2'303'000.00	2'100'230.00	5'139'156.07
Fabbisogno d'imposta / Risultato d'esercizio	3'355'900.00	3'695'870.00	-308'532.18
Gettito imposta comunale	MP 100 2'681'509.00	MP 100 2'574'044.00	
Risultato d'esercizio	-674'391.00	-1'121'826.00	
<u>Conto degli investimenti in beni amministrativi</u>			
Uscite per investimenti	462'000.00	201'500.00	119'719.90
Entrate per investimenti		43'000.00	113'480.25
Onere netto per investimenti	462'000.00	158'500.00	6'239.65
<u>Conto di chiusura</u>			
Onere netto per investimenti	462'000.00	158'500.00	6'239.65
Ammortamenti amministrativi	828'200.00	900'300.00	878'192.80
Risultato d'esercizio	-674'391.00	-1'121'826.00	-308'532.18
Autofinanziamento	153'809.00	-221'526.00	569'660.62
Risultato totale	-308'191.00	-380'026.00	563'420.97

**TABELLA DEGLI AMMORTAMENTI PARTICOLARI - PREVENTIVO 2016 (provv.)**

BENI AMMINISTRATIVI	Valore iniziale (invest. netto)	Valore contabile al 01.01.2016	Uscite per investimenti	Entrate per investimenti	Valore contabile prima dell'ammort.	A M M O R T A M E N T I			Valore contabile al 31.12.2016
						%	ordinari	supplementari	
162 01 Partecipazione investimenti CDV MM 17+18/2012 e MM 11/2013 valore iniziale IVA incl. CHF 103'697.90	96'016.55	0.00			0.00	*	0.00		0.00
162 01 Partecipazione nuovo CDV MM 4/2009 valore iniziale credito di CHF 127'100.00	107'975.35	65'443.85			65'443.85	5	5'398.75		60'045.10
	203'991.90	65'443.85	0.00	0.00	65'443.85		5'398.75	0.00	60'045.10

Totale ammortamenti**5'398.75**

999.331.01

* applicato tassi % minimi LOC
(v. art. 13 Rgf)**Quota degli ammortamenti****2.65%**